

# Tables des Matières

---

Caractéristiques générales .....	2
Schéma de l'application .....	4
Menu principal de l'application .....	6
Gestion des articles.....	7
Historique article .....	9
Liste des articles .....	10
Gestion des clients.....	11
Saisie des bordereaux et facturation directe .....	13
Liste des bordereaux.....	15
Facturation des bordereaux.....	16
Entrées en stock .....	17
Liaison à la comptabilité .....	18
Liste des réservations.....	19
Marges bénéficiaires .....	20
Gestion des remises.....	21
Mise à jour des prix .....	22
Edition des documents.....	26
Edition des back-orders. ....	30
Etat du stock.....	31
Liste des bordereaux.....	32
Planning des échéances. ....	33
Listes articles. ....	34

**DEVELOPPEMENT ET DISTRIBUTION INFORMATIQUE SA**  
**Chaussée de Tongres, 295 à 4000 LIEGE-ROCOURT**

 **04/239.64.50**       **04/239.64.55**

**E-Mail : [info@ddi.be](mailto:info@ddi.be)**

## Caractéristiques générales

---

*Comme AUDIT 3000, son module de Gestion Commerciale est multilingue, multidossiers ( 9999) et multisociétés.*

*Il a été conçu pour s'intégrer facilement et rapidement dans l'organisation des entreprises et des bureaux comptables.*

*Tous les menus apparaissent dans la langue de l'utilisateur ; ils sont clairs et guident l'opérateur dans son processus de facturation.*

*Un mode d'emploi très complet est également mis à disposition.*

---

### SITUATION EN TEMPS REEL

AUDIT 3000 gère toutes les informations en temps réel. Cela signifie qu'à l'acceptation d'un document (bordereau ou facture), les historiques et les positions des comptes et des articles concernés sont mis à jour. L'utilisateur dispose ainsi immédiatement de toutes les informations nécessaires tant en consultation qu'en édition. Il appuie sa gestion sur une situation commerciale réelle et instantanée.

### SOUPLESSE

L'aspect temps réel est également assorti d'une possibilité de correction des documents tant que la période n'est pas réputée clôturée.

De plus, à n'importe quel endroit de l'application y compris au cours d'une impression, on peut suspendre la tâche en cours et consulter les principaux fichiers ( clients - fournisseurs - comptes généraux - articles ), puis reprendre la tâche là où elle s'était interrompue.

### ERGONOMIE - INTEGRATION

La Gestion Commerciale est liée à différents modules comme la comptabilité générale, analytique ou la mise à jour par disquette des tarifs fournisseurs.

Il est également possible d'obtenir un ensemble complet couvrant la comptabilité Audit 3000, les salaires SOPRANO, les prix de revient CHANTIERS et les pointages PRONTO.

### PERSONNALISATION

Il est possible avec AUDIT 3000 de définir des listes paramétrables à partir de chaque fichier du programme ( choix des champs, tris, totaux...).

Toutes ces listes peuvent être éditées à l'écran ou à l'imprimante. De plus, des sélections peuvent être opérées sur chaque champ.

De même, vous pouvez définir la mise en page de vos documents ( factures, bordereaux, offres,... ) afin de répondre à vos goûts et besoins spécifiques.

### EFFICACITE

AUDIT 3000 possède un paramétrage très étendu, tant au niveau de l'environnement (imprimantes, couleurs à l'écran, etc.) qu'au niveau de la comptabilité (gestion TVA, colonnes journaux, nombre de décimales, etc.). La rapidité d'encodage est un souci permanent.

### CONFIDENTIALITE

Le nombre d'utilisateurs du programme est illimité. Le niveau des priorités de l'utilisateur standard est multiple et paramétrable de 1 à 10 pour chaque point des menus et des sous-menus. Un super-

utilisateur avec accès à tous les points et habilité à effectuer tous les traitements peut également être créé. Chaque utilisateur peut protéger son accès au logiciel grâce à un mot de passe personnel.

## MAINTENANCE

Passée la période de garantie, nous assurons le service après-vente dans le cadre de nos contrats de maintenance.

Ceux-ci garantissent à notre clientèle :

- une **intervention rapide** soit grâce au téléphone, soit via mail, fax ou échange de disquette/zip/CD-ROM ;
- une **adaptation constante** à la législation.
- une **ouverture vers l'avenir** : car nous nous engageons à fournir régulièrement, une nouvelle version comprenant de nouvelles possibilités et fonctionnalités, la compatibilité ascendante entre les différentes versions étant assurée ;
- une **protection de votre investissement** : en vous garantissant une portabilité des logiciels et des données sur le prochain matériel informatique que vous acquerrez.

# Schéma de l'application

---

## LEVEL 1

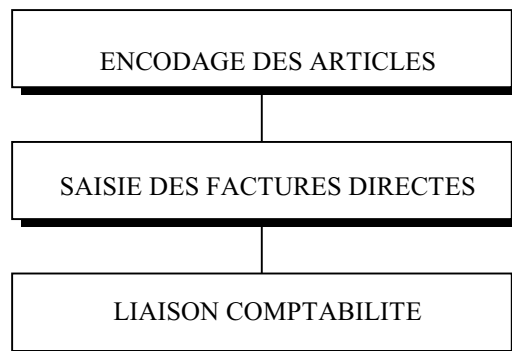

## LEVEL 2

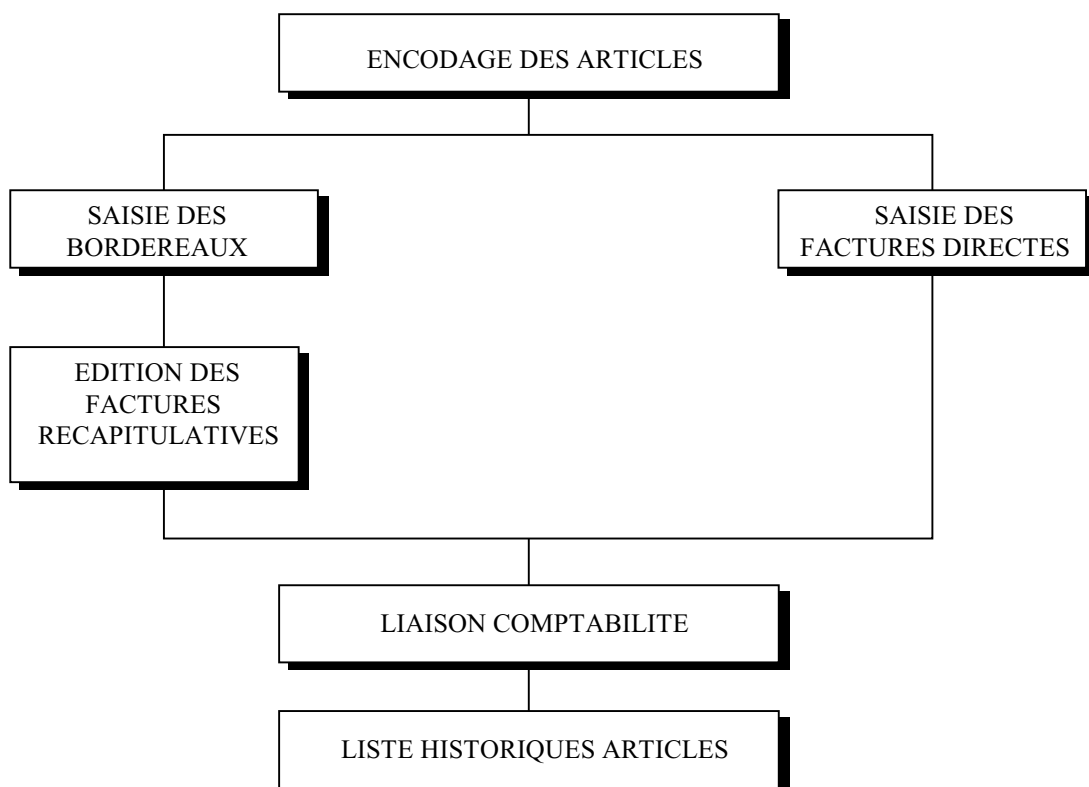

LEVEL 3

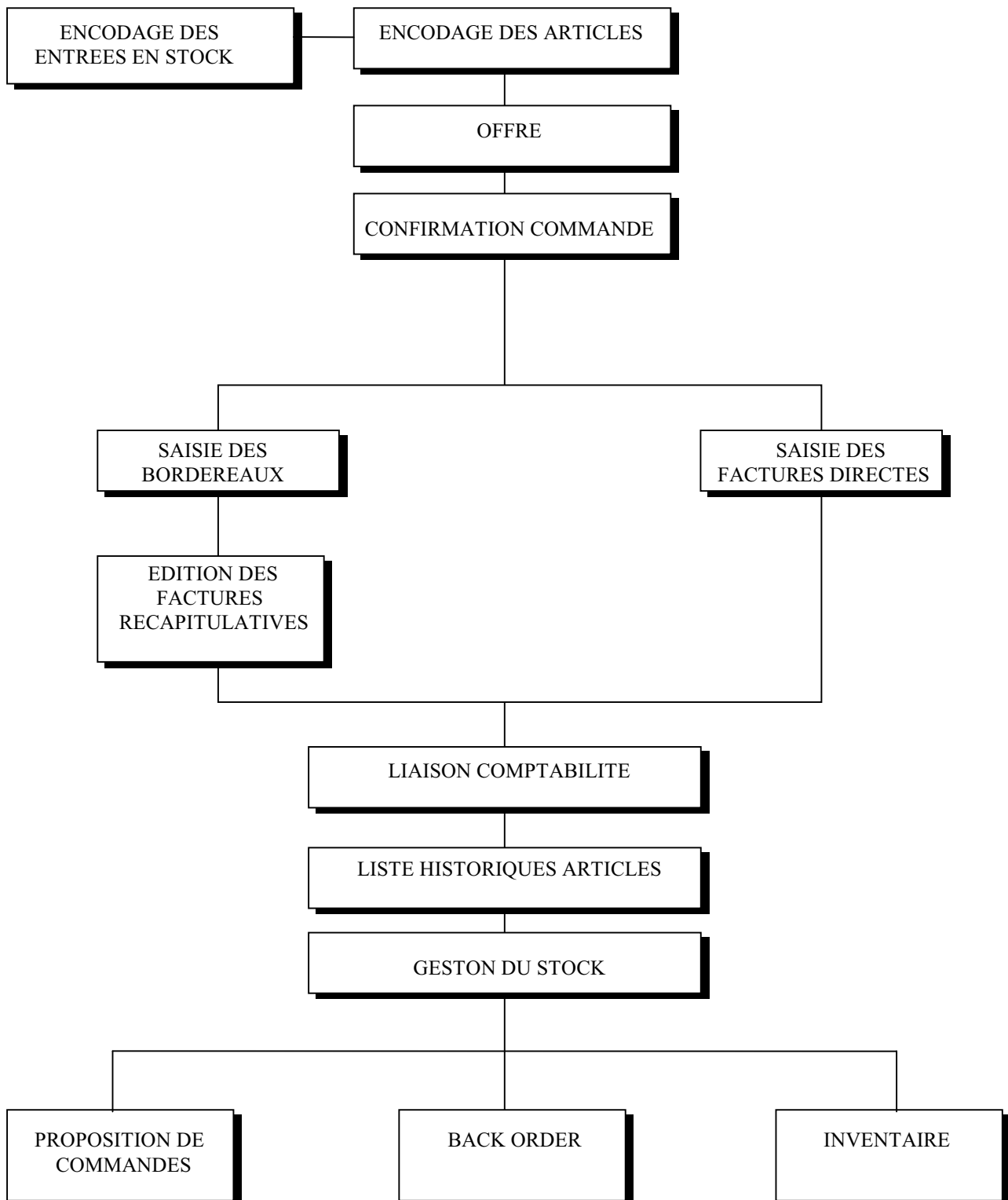

## Menu principal de l'application

---

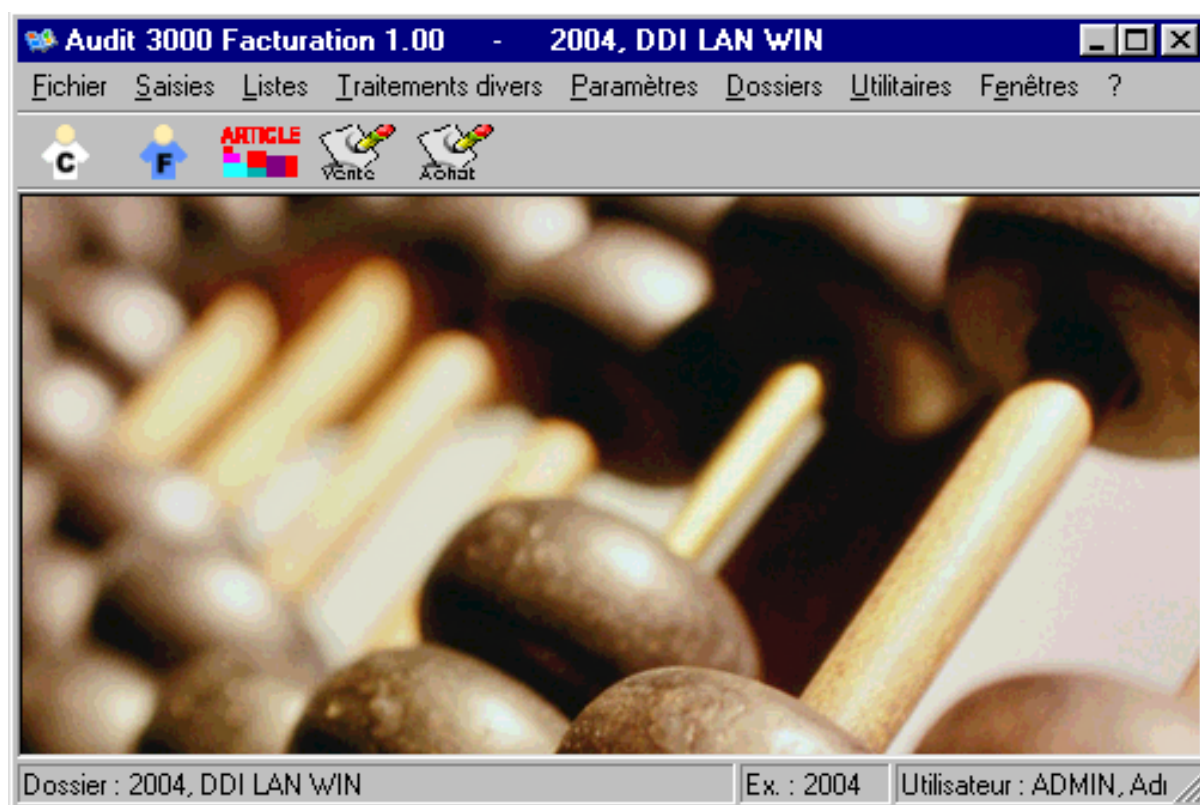

# Gestion des articles

**Articles**

ZZ99      Nom      Référence  
ZZ99      Article Test      Test

Général    Divers    Stock

Deuxième nom    Article test

Ventilation    7      CLASSE 7 PRODUITS      Unité commande    10

Tva appliquée    21      Unité vente      1

Fournisseur principal    5355      DDI

Prix d'achat      620      Devise    Euro      Remise (%)    0

Référence fournisseur    ART/SwX/2547      Prix de revient :    950,00

Marge bénéficiaire    00      Marge test de 20%

Remise

**Prix de vente**

1.    1140    2.    1425    3.    1900    4.    2090    5.    2850

Demier achat : 27/05/2004    Prix :    620,00			Dernière vente : 01/03/2004    Prix :    1 900,00		
Achats	Quantité	Valeur	Ventes	Quantité	Valeur
Mai	1	620,00	Mars	5	9 500,00
Année 2004	14	12 970,00	Année 2004	19	36 100,00
			Année 2003	0	0,00

Historique    Promotions    Code barre    Multi-stock

Période	Journal	Pièce	Qté com.	Qté liv...	Prix	Total	S
0301	FACTURES	1998	0	10	1 900,00	15 702	
0403	FACTURES	1999	0	5	1 900,00	7 851	
0405	COMMANDES	179	3	3	1 900,00	0	
0405	LIVFOU	2	0	10	950,00	9 500	
0405	LIVFOU	4	0	1	620,00	620	
0406	FACTURES	1995	0	3	1 900,00	4 711	
0406	FACTURES	1996	0	1	1 900,00	1 570	
0406	FACTURES	1997	0	1	1 900,00	1 570	
0406	COMFOU	1	20	0	950,00	0	
0407	LIVFOU	3	0	3	950,00	2 850	

**Stock disponible: 16**      Ventes      Achats

Quantité totale commandée :      0      20

Quantité totale livrée :      20      14

Second nom      Visualisation

Ce point de l'application permet de créer, visualiser, modifier et supprimer les articles et d'accéder à l'historique.

Général    Divers    Stock

Deuxième nom    Article test

Ventilation    7      CLASSE 7 PRODUITS      Unité commande    10

Tva appliquée    21      Unité vente      1

Fournisseur principal    5355      DDI

Prix d'achat      620      Devise    Euro      Remise (%)    0

Référence fournisseur    ART/SwX/2547      Prix de revient :    950,00

Marge bénéficiaire    00      Marge test de 20%

Remise

**Prix de vente**

1.    1140    2.    1425    3.    1900    4.    2090    5.    2850

Demier achat : 27/05/2004    Prix :    620,00			Dernière vente : 01/03/2004    Prix :    1 900,00		
Achats	Quantité	Valeur	Ventes	Quantité	Valeur
Mai	1	620,00	Mars	5	9 500,00
Année 2004	14	12 970,00	Année 2004	19	36 100,00
			Année 2003	0	0,00

Général Divers **Stock**

Taille  Famille

Localisation  Sous/Famille

Valorisation  Article composé Non

— Taxe Fost Plus - Taxe sur l'emballage —

Prix / Kg  Poids 1000 pièces

— Remarques —

Dernier achat : 27/05/2004 Prix : 620,00			Dernière vente : 01/03/2004 Prix : 1 900,00		
Achats	Quantité	Valeur	Ventes	Quantité	Valeur
Mai	1	620,00	Mars	5	9 500,00
Année 2004	14	12 970,00	Année 2004	19	36 100,00
			Année 2003	0	0,00

Général Divers **Stock**

Gestion du stock

Quantité minimale :  Quantité maximale :

— Informations sur l'état du stock —

Quantité stockée : 37      Quantité commandée : -21

Quantité réservée : 0

**Quantité disponible : 16**

— Valorisation du stock —

Valeur : 0

Inventaire : 0

Dernier achat : 27/05/2004 Prix : 620,00			Dernière vente : 01/03/2004 Prix : 1 900,00		
Achats	Quantité	Valeur	Ventes	Quantité	Valeur
Mai	1	620,00	Mars	5	9 500,00
Année 2004	14	12 970,00	Année 2004	19	36 100,00
			Année 2003	0	0,00

# Historique article

Historique | Promotions | Code barre | Multi - stock

F : 79 | C N O T | S N S T

Période	Journal	Pièce	Qté com.	Qté liv..	Prix	Total	S
▶ 0301	FACTURES	1998	0	10	1 900,00	15 702	
0403	FACTURES	1999	0	5	1 900,00	7 851	
0405	COMMANDES	179	3	3	1 900,00	0	
0405	LIVFOU	2	0	10	950,00	9 500	
0405	LIVFOU	4	0	1	620,00	620	
0406	FACTURES	1995	0	3	1 900,00	4 711	
0406	FACTURES	1996	0	1	1 900,00	1 570	
0406	FACTURES	1997	0	1	1 900,00	1 570	
0406	COMFOU	1	20	0	950,00	0	
0407	LIVFOU	3	0	3	950,00	2 850	

**Stock disponible: 16**      **Ventes**      **Achats**

Quantité totale commandée :      0      20  
 Quantité totale livrée :      20      14

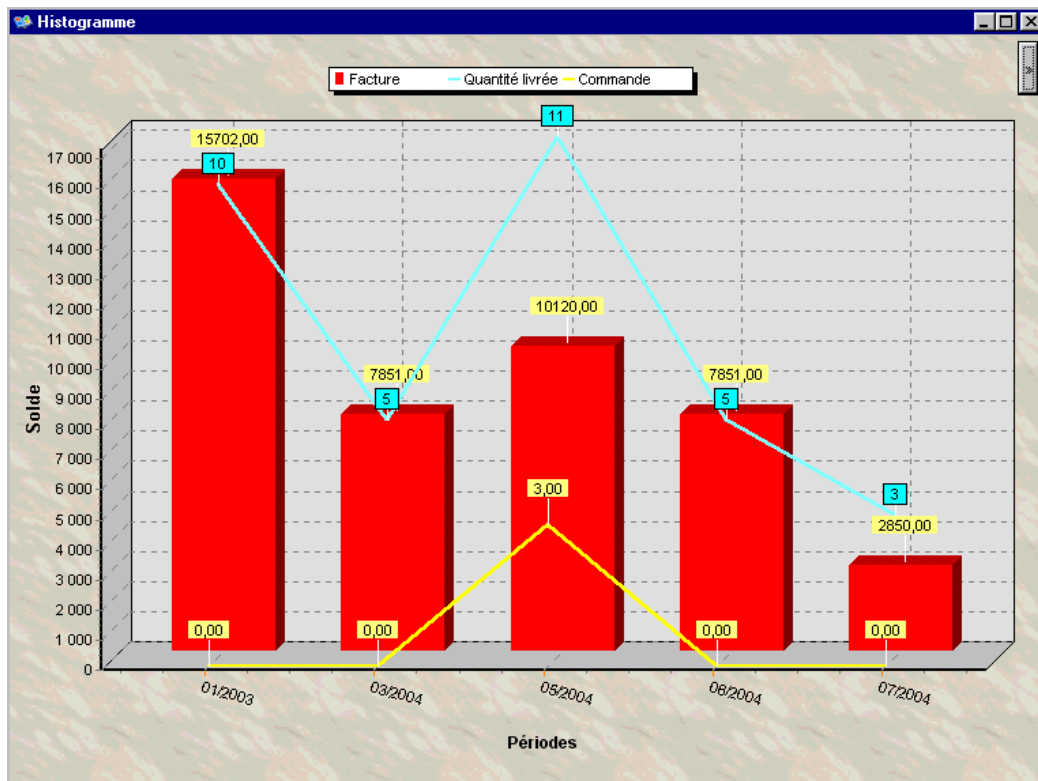
# Liste des articles

Ce point de l'application permet d'obtenir des listes d'articles, des tarifs, des inventaires et des statistiques et ce, par ordre numérique, par référence et par désignation.

Vous pouvez également paramétrer vous-mêmes des listes plus spécifiques.

**Liste des articles**

Type de liste

- Signalétique
- Tarif
- Inventaire
- Statistique

Tarif

Type:

- Edition des taux de TVA
- Edition des prix TVAC
- Edition des titres

Liste triée par

- Code
- Nom
- Référence interne
- Référence fournisseur
- Code barre

Divers

Titre:

- Impression du stock négatif
- Totalisation par familles

Sélection des articles

<input type="text" value="CMA3"/>	C.M. Audit 3000
<input type="text" value="TAXEPC"/>	TAXE RECUPEL PC
Fournisseur: <input type="text"/>	

Avancé...

Imprimante...  Prévisualisation Imprimer Annuler

Imprimante sélectionnée : HP Business Inkjet 2200/2250 sur LPT1:

# Gestion des clients

Ce point du menu permet de créer des clients et d'accéder à l'historique comptable et article.

- Client Info:** Clé: BASTIN, Nom: BASTIN & Fils, Banque: 000-0000000-00
- General Tab (Général):**
  - Adresse: Rue des Combattants 12, Localité: 4430 ANS, Contact: Mme Derrider
  - Téléphone: 04/258.12.45, Fax: 04/258.12.40, E-Mail: info@astin.be
  - Langue: Français, Echéance: 0 Jours calendrier, Devise: EUR, No T.V.A.: BE, 754854125
  - Code relevé: Collectif 40000, Compte associé: 700000 C A ventes marchandises, Vente 21%
- Summary Table:**

	<i>A ce jour</i>	<i>Clôturé</i>	<i>Chiffre d'affaire</i>	
Débit	1 534,50	0,00	C.a.	527,31
Crédit	1 247,36	0,00	T.v.a.	110,73
Solde	287,14	0,00	Total	638,04
- Historique Tab:** Shows a table of movements with columns: Période, Date, Journal, Pièce, Débit, Crédit, S, Libellé.

Le signalétique est complet, comme il apparaît ci-dessous :

## ► ONGLET GENERAL

The 'Général' tab is highlighted, showing the following fields:

- Client Info:** Clé: BASTIN, Nom: BASTIN & Fils, Banque: 000-0000000-00
- General Tab (Général):**
  - Adresse: Rue des Combattants 12, Localité: 4430 ANS, Contact: Mme Derrider
  - Téléphone: 04/258.12.45, Fax: 04/258.12.40, E-Mail: info@astin.be
  - Langue: Français, Echéance: 0 Jours calendrier, Devise: EUR, No T.V.A.: BE, 754854125
  - Code relevé: Collectif 40000, Compte associé: 700000 C A ventes marchandises, Vente 21%
- Summary Table:**

	<i>A ce jour</i>	<i>Clôturé</i>	<i>Chiffre d'affaire</i>	
Débit	1 534,50	0,00	C.a.	527,31
Crédit	1 247,36	0,00	T.v.a.	110,73
Solde	287,14	0,00	Total	638,04

► ONGLET FACTURATION

Général		Facturation	Perso - Mémo
<input checked="" type="checkbox"/> Valorisation des bordereaux	Nombre d'exemplaires des factures	2	
<input checked="" type="checkbox"/> Certifié sincère	Type de prix	1	
<input type="checkbox"/> Calcul escompte	Représentant		
Date de procuration FostPlus			
Adresse de livraison			
Rue des Eburons 104			
4430 ANS			

► ONGLET PERSO-MEMO

Général		Facturation	Perso - Mémo
Champs personnalisés			
CREATION	12/06/1991	ORIGINE	Pages d'or
MOTIF FIN	cessation activités	DATE FIN	31/12/2003
Divers 3		Divers 13	
Divers 4		Divers 14	
Divers 5		Divers 15	
Mémo			
<div style="border: 1px solid gray; height: 80px;"></div>			

## Saisie des bordereaux et facturation directe

Ce point du menu permet d'encoder des bordereaux, des devis, des commandes clients et des factures directes.

**Saisie factures & bordereaux** X

**Période : Juin 2004** **Journal : FACTURES**

N° du document: 109

Date: 25/06/2004 Client: 0548

Echéance: 25/07/2004 Prix de vente: 1

Référence:

Commentaire:

Tva spéciale:  Devise: EUR

**Client Test**  
*M Dupond*  
 Adresse : Chaussée de Tongres 295  
 Localité : 4000 ROCOURT  
 Tva : BE- Tel : 04/239.64.50  
 Solde : 211,45 Fax : 04/239.64.55  
 Langue : F Relevé : P.V. : 1 Gsm :

N°	Code article	Libellé	Qté Liv.	P. Vente	Tva	Rem. (%)	Montant	Ventilation
1	LDOSPRINTFUL	Logiciel DOSPRINT FULL	1	190	4	0	190	700000

Logiciel DOSPRINT FULL **Total HTva des articles : 190,00**

190,00 0,00 0,00 0,00 0,00

Articles Pied Total Options Sauver Annuler

Il est également possible d'accéder à certaines zones regroupées dans le pied de facture.

**Pied de facture**

Frais de port: 3,99 Rem. globale (%): 0,00 Escompte (%): 0,00 Acompte: 0,00

Nbre exemplaire: 1 Paiement: 2 BBL

Transport: 2 Taxipost

Texte: 2 Représentant: admin Administrateur

Toutes nos factures sont payables au comptant, tout retard de paiement de tout ou partie de facture à l'échéance entraîne une indemnité forfaitaire de 15% du montant avec un minimum de 50 € et fermeture du compte + inter.

**Total TTC : 234,73**  
**Solde : 234,73**

Articles Pied Total Options Sauver Annuler

Bouton 'Total' :

— Total de facture —						
	0,00 %	6,00 %	12,00 %	21,00 %	Caution	Total
HTva	0,00	0,00	0,00	190,00	0,00	<b>190,00</b>
Remise	0,00	0,00	0,00	0,00	0,00	<b>0,00</b>
Port	0,00	0,00	0,00	3,99	0,00	<b>3,99</b>
Bases	0,00	0,00	0,00	193,99	0,00	<b>193,99</b>
Tva	0,00	0,00	0,00	40,74	0,00	<b>40,74</b>
<b>Total</b>	<b>0,00</b>	<b>0,00</b>	<b>0,00</b>	<b>234,73</b>	<b>0,00</b>	<b>234,73</b>
<b>Escompte :</b>						<b>0,00</b>

Articles Pied **Total** Options Sauver Annuler

Le bouton 'Options' vous donne également accès à différentes données à des fins de modification ou de visualisation :

<u>R</u> egroupement	F7
<u>P</u> ied de facture	F8
<u>T</u> otal de facture	F9
<u>A</u> dresses de livraison	
<u>G</u> estion des suppléments	
<u>C</u> oordonnées client	
<u>H</u> istorique comptable	
<u>E</u> n cours	
<u>I</u> mpression	

## Liste des bordereaux

Ce point de l'application permet d'imprimer la liste des bordereaux facturés ou non, sur une ou plusieurs périodes.

**Edition des documents**
✕

Type de liste

Documents clôturés uniquement

Par cle  Par Nom  Par banque

Type de document

... Bons de Livraison

... Offres

Client

... CREFFIER SA

... BEAU JARDIN ASBL

Période

... Janvier 2004

... Décembre 2004

Prévisualisation

Imprimante sélectionnée : HP Business Inkjet 2200/2250 sur LPT1:

Vous obtiendrez alors une liste sous la forme suivante :

Edition des documents												
Dossier 8888, EDT Factures (Béné)										Date : 22/10/2004		Page
Num client	Intitulé client	Doc	Pièce	Période	Date	HTVA	TVA	TVAC	Acpt	F	Référence	
0782	CREFFIER SA	NCV	13	0404	22/04/2004	-250,76	-52,66	-303,42	0			
		FA2	245	0408	31/08/2004	250,76	52,66	303,42	0			
0785	SERVAIS SPRL	FAC	112	0406	18/06/2004	447	93,87	540,87	0			
		FA2	246	0408	31/08/2004	502,59	105,54	608,13	0			
0786	BRASSEUR SA	NCV	2	0401	27/01/2004	-688,8	-144,65	-833,45	0			
		FAC	47	0403	12/03/2004	2100	441	2541	0			
		FAC	48	0403	12/03/2004	695	145,95	840,95	0			
		FAC	55	0403	30/03/2004	227,5	47,78	275,28	0			
		FAC	56	0403	30/03/2004	227,5	47,78	275,28	0			
		FAC	57	0403	30/03/2004	240	50,4	290,4	0			
		NCV	8	0403	30/03/2004	-695	-145,95	-840,95	0			
		FA2	247	0408	31/08/2004	688,8	144,65	833,45	0			
		FA2	440	0412	31/12/2004	362,21	76,06	438,27	0			
		FA2	441	0412	31/12/2004	326,59	68,58	395,17	0			
0789	BEAU JARDIN ASBL	FA2	248	0408	31/08/2004	417,93	87,77	505,7	0			

# Facturation des bordereaux

Ce point du menu permet de facturer directement tous les bordereaux encodés précédemment.

L'écran suivant apparaît :

**Facturation des bordereaux**

Période  
0403 Mars 2004  
0403 Mars 2004

Type de document  
BLF Bons de Livraison  
COM Commandes

Index sur fichier des clients  
 Par cle  
 Par nom  
 Par n° banque

Client  
ALBERT ET CIE  
ZIMMERMAN

Divers  
 Sélection individuelle des bordereaux     Impression des factures générées  
Document destination : FAC  
Pièce de 0000000 à 9999999    Montant minimum : 0  
Sélection individuelle clients 0 à 9    Texte des factures : Tous les textes

Ok    Quitter

# Entrées en stock

Ce point de l'application va vous permettre de mettre votre stock à jour dès réception des factures de vos fournisseurs et d'encoder les commandes fournisseurs.

Il est également possible de générer automatiquement la livraison des articles en back -order.

Le principe est le même que pour la saisie des bordereaux et la facturation directe.

N°	Code article	Libellé	Qté Liv.	P. Vente	Tva	Rem. (%)	Montant	Ventilation
1	MSIPOSTE	Poste de travail#	1	1024	4	0	1024	703000
* 2								

<u>R</u> egroupement	F7
<u>E</u> n cours	
<u>M</u> odification des coordonnées fournisseur	

## Liaison à la comptabilité

---

Ce point permet de ventiler les factures et notes de crédit en comptabilité.

A partir du moment où ce traitement a été lancé, il ne vous est plus possible de modifier aucune facture. Il vous faudra alors passer par le point *Saisie des journaux* du menu de la comptabilité générale Audit 3000.

## Liste des réservations

---

Le programme vous donne la possibilité d'imprimer la liste des réservations par article ou par client/fournisseur et d'obtenir cette liste sur imprimante ou sur écran.

Il vous suffit d'introduire les limites inférieure et supérieure, ainsi que les dates inférieure et supérieure.

**Edition des back-orders**

Type de liste  
 Article  
 Client  
 Fournisseur

Ordre de tris  
 ParCode  
 Par Nom

Articles

CMA3 ...	C.M. Audit 3000
STRF ...	Transfert

Période

0409 ...	Septembre 2004
0409 ...	Septembre 2004

Titre du document  
Edition des back-orders

Imprimante...  Prévisualisation Imprimer Annuler

Imprimante sélectionnée : HP Business Inkjet 2200/2250 sur LPT1:

## Marges bénéficiaires

---

Ce point du menu Fichier permet d'introduire de 1 à 9 marges bénéficiaires, chacune comprenant cinq pourcentages ou valeurs. Selon le paramètre choisi, les cinq prix de vente de votre fiche article seront calculés soit sur base de ces pourcentages, soit avec ajout des valeurs encodées.

Code  
01

Général

Intitulé

Marge bénéficiaire — Prix de vente = Prix d'achat + % Prix d'achat

1. 10 2. 20 3. 30 4. 35 5. 0

Visualisation

*Exemple d'une marge bénéficiaire calculée sur base de pourcentages du prix d'achat.*

# Gestion des remises

Ce point de l'application permet d'encoder des remises par groupe d'articles, c'est à dire que pour tel article, vous consentirez de X% à Y% de remise, suivant la quantité d'articles achetée, par exemple.

Remises

Code  
01

Général

Intitulé pour quantités > 100

1.	1	11.	0	21.	0
2.	2,5	12.	0	22.	0
3.	5	13.	0	23.	0
4.	0	14.	0	24.	0
5.	0	15.	0	25.	0
6.	0	16.	0	26.	0
7.	0	17.	0	27.	0
8.	0	18.	0	28.	0
9.	0	19.	0	29.	0
10.	0	20.	0	30.	0

Nom Modification

## Mise à jour des prix

Ce programme permet de mettre les prix de vente à jour en utilisant un coefficient ou la table des marge bénéficiaire.

- Type de traitement:** Three radio buttons are present: "Coefficient" (selected), "Transfert prix", and "Marge bénéficiaire".
- Classement:** Three radio buttons are present: "Par code" (selected), "Par nom", and "Par référence".
- Sélection des articles:** Two rows of input fields. The first row has a text box containing "125.789" and a button "...", followed by the text "article test 789". The second row has a text box containing "125.999" and a button "...", followed by the text "article test 999".

Below these sections is a "Sélection" section with the label "Coefficient à appliquer :". It contains a text box with the value "2" followed by a percentage sign "%". To the right are five checkboxes labeled "Vente 1", "vente 2", "vente 3", "vente 4", and "vente 5". The "Vente 1" and "vente 2" checkboxes are checked, while the others are unchecked.

At the bottom right of the dialog are two buttons: "Générer" and "Annuler".

La mise à jour des prix de vente peut aussi être effectuée par *transfert de prix*.

- Type de traitement:** Three radio buttons are present: "Coefficient", "Transfert prix" (selected), and "Marge bénéficiaire".
- Classement:** Three radio buttons are present: "Par code" (selected), "Par nom", and "Par référence".
- Sélection des articles:** Two rows of input fields, identical to the first screenshot: "125.789" for "article test 789" and "125.999" for "article test 999".

Below these sections is a "Sélection" section with the label "De prix de vente n° :". It contains two dropdown menus. The first dropdown menu has the value "1" selected, and the second dropdown menu has the value "2" selected. The text "vers prix de vente n° :" is positioned between the two dropdowns.

At the bottom right of the dialog are two buttons: "Générer" and "Annuler".

# Etats édités

## Offre

### DDI TEST SA

Rue du Test 125  
4000 Liège

Tél. : 04/239.64.50  
Fax : 04/239.64.55

info@ddi.be

**ALBERT ET CIE**  
Rue Saint Gilles 458

4000 LIEGE 1

### OFFRE

<u>Date</u>	<u>N° du client</u>	<u>N° de TVA</u>	<u>N° document</u>
02/11/2004	1018	BE-449548973	2004/ 2
<b>Commentaire</b> Suite à notre agréable entrevue de ce jour, vous trouverez ci-dessous notre meilleure offre.			

<u>Description</u>	<u>Quantité</u>	<u>Prix</u>	<u>Total</u>
article test 789	2,00	78,25	<b>156,50</b>
article test 999	11,00	14,75	<b>162,25</b>

<u>Total hors TVA</u>	<u>TVA</u>	<u>0 %</u>	<u>6 %</u>	<u>12 %</u>	<u>21 %</u>	<u>TOTAL</u>
318,75		0,00	0,00	0,00	66,94	<b>385,69 EUR</b>

#### Conditions générales de vente au verso.

*En cas d'acceptation de notre proposition, vous pouvez nous renvoyer ce document signé pour accord par fax ou par courrier.*

# Commande

## DDI TEST SA

Rue du Test 125  
4000 Liège

Tél. : 04/239.64.50  
Fax : 04/239.64.55

info@ddi.be

**ALBERT ET CIE**  
Rue Saint Gilles 458

4000 LIEGE 1

## COMMANDE

<u>Date</u>	<u>N° du client</u>	<u>N° de TVA</u>	<u>N° document</u>
10/11/2004	1018	BE-449548973	2004/ 48

<u>Description</u>	<u>Quantité</u>	<u>Prix</u>	<u>Total</u>
article test 789	2,00	78,25	<b>156,50</b>
article test 999	11,00	14,75	<b>162,25</b>

<u>Total hors TVA</u>	<u>TVA</u>	<u>0 %</u>	<u>6 %</u>	<u>12 %</u>	<u>21 %</u>
318,75		0,00	0,00	0,00	66,94

<u>TOTAL</u>
<b>385,69 EUR</b>

**Conditions générales de vente au verso.**

*Livraison prévue le 29/11/2004*

## Bon de livraison

### DDI TEST SA

Rue du Test 125  
4000 Liège

Tél. : 04/239.64.50  
Fax : 04/239.64.55

info@ddi.be

**ALBERT ET CIE**  
Rue Saint Gilles 458

4000 LIEGE 1

### NOTE D'ENVOI

<u>Date</u>	<u>N° du client</u>	<u>N° de TVA</u>	<u>N° document</u>
29/11/2004	1018	BE-449548973	2004/3
<b>Adresse de livraison</b>			
Atelier : rue Saint Gilles 456 - 4000 LIEGE			

<u>Description</u>	<u>Quantité commandée</u>	<u>Quantité livrée</u>
article test 789	2,00	2,00
article test 999	11,00	11,00

**Signature pour réception** \_\_\_\_\_

*L'équipe DDI TEST vous remercie pour votre commande.*

# Facture

## DDI TEST SA

Rue du Test 125  
4000 LIEGE

Tél : 04/239.64.50  
Fax : 04/239.64.55

info@ddi.be

**ALBERT ET CIE**  
Rue Saint Gilles 458

4000 LIEGE 1

Référence : DD-04-182  
Commentaire :

## Facture N° 182

Date	N° du client	N° de TVA
30/11/2004	1018	BE-449548973

Description	Quantité	Prix	Total
article test 789	2,00	78,25	<b>156,50</b>
article test 999	11,00	14,75	<b>162,25</b>

	TVA	0 %	6 %	12 %	21 %
Montant TVA		0,00	0,00	0,00	66,94
Base taxable		0,00	0,00	0,00	318,75

**A PAYER**  
**385,69 EUR**

**Echéance le 30/11/2004**

Certifié sincère et véritable pour la somme de trois cent quatre-vingt cinq euros soixante neuf centimes

# Edition des back-orders.

## Edition des back-orders

Dossier 8888, EDT Factures (Béné)

Date : 30/11/2004 Page 1

N° compte	Nom client	Code article	Designation	Période	Date	Pièce	Qté. Com	Qté. Liv	Back-order	Valoris.
1072	AGROTECHNIC SPRL	125.789	article test 789	0411	29/11/2004	57	1	0	1	78,25
1072	AGROTECHNIC SPRL	125.999	article test 999	0411	29/11/2004	57	1	0	1	14,75
						<b>Total :</b>	<b>2</b>	<b>0</b>	<b>2</b>	
0570	AIRSERMCE SA	125.112	article test 112	0411	29/11/2004	58	5	0	5	380,00
0570	AIRSERMCE SA	125.789	article test 789	0411	29/11/2004	49	3	0	3	234,75
0570	AIRSERMCE SA	125.999	article test 999	0411	29/11/2004	49	3	0	3	44,25
						<b>Total :</b>	<b>11</b>	<b>0</b>	<b>11</b>	
1018	ALBERT ET CIE	125.655	article test 655	0411	29/11/2004	59	1	0	1	100,00
1018	ALBERT ET CIE	125.789	article test 789	0411	10/11/2004	48	2	1	1	78,25
1018	ALBERT ET CIE	125.999	article test 999	0411	10/11/2004	48	11	5	6	88,50
						<b>Total :</b>	<b>14</b>	<b>6</b>	<b>8</b>	

# Etat du stock.

---

## Etat des stocks

Dossier 8888, EDT Factures (Béné)

Date : 02/12/2004 Page 1

<i>Num article</i>	<i>Intitulé article</i>	<i>Prix d'achat</i>	<i>Prix de vente 1</i>	<i>Stock disponible</i>	<i>Stock réel</i>
125.112	article test 112	70,00	84,00	-1,00	4,00
125.322	article test 322	110,00	132,00	5,00	5,00
125.414	article test 414	39,00	46,80	7,00	7,00
125.655	article test 655	45,00	54,00	-2,00	-1,00
125.666	article test 666	12,50	15,00	11,00	11,00
125.789	article test 789	99,00	118,80	24,00	29,00
125.811	article test 811	23,00	27,60	4,00	4,00
125.852	article test 852	66,50	79,80	12,00	12,00
125.999	article test 999	88,00	105,60	12,00	22,00
148.221	article bis 221	45,00	54,00	3,00	3,00
148.229	article bis 229	30,50	36,60	58,00	58,00
148.369	article bis 369	11,00	13,20	11,00	11,00
148.447	article bis 447	142,00	170,40	5,00	5,00
148.456	article bis 456	46,00	55,20	2,00	2,00
148.478	article bis 478	5,50	6,60	14,00	14,00
148.555	article bis 555	12,00	14,40	120,00	120,00
148.666	article bis 666	78,00	93,60	12,00	12,00
148.777	article bis 777	45,00	54,00	17,00	17,00

# Liste des bordereaux.

## Edition des documents

Dossier 8888, EDT Factures (Béné)

Date : 30/11/2004 Page

Num client	Intitulé client	Doc	Pièce	Période	Date	HTVA	TVA	T/AC	Acpt	F	Référence
0005	Client 0005	FA2	1	0401	31/01/2004	1250,69	262,64	1513,33	0		
0006	Client 0006	FA2	2	0401	31/01/2004	362,21	76,06	438,27	0		
0010	Client 0010	FA2	3	0401	31/01/2004	198	41,58	239,58	0		
		BLF	2	0409	12/10/2004	130	27,3	157,3	0		
0014	Client 0014	FA2	4	0401	31/01/2004	1275,75	267,91	1543,66	0		
0019	Client 0019	FA2	5	0401	31/01/2004	565,42	118,74	684,16	0		
0025	Client 0025	FA2	6	0401	31/01/2004	990,54	208,01	1198,55	0		
		NCV	11	0404	22/04/2004	-322,74	-67,78	-390,52	0		
0028	Client 0028	FA2	7	0401	31/01/2004	1583,62	332,56	1916,18	0		
		FAC	44	0402	27/02/2004	150	31,5	181,5	0		
		FAC	89	0405	06/05/2004	275	57,75	332,75	0		
		FAC	110	0406	18/06/2004	1950	409,5	2359,5	0		
0032	Client 0032	FAC	142	0409	08/09/2004	68,28	14,34	82,62	0		
		FA2	8	0401	31/01/2004	4316,57	906,48	5223,05	0		
0043	Client 0043	FAC	96	0405	06/05/2004	870	182,7	1052,7	0		
		FA2	9	0401	31/01/2004	641,96	134,81	776,77	0		
0048	Client 0048	FA2	10	0401	31/01/2004	557,24	117,02	674,26	0		
0053	Client 0053	FA2	11	0401	31/01/2004	392,93	82,52	475,45	0		
0058	Client 0058	FA2	12	0401	31/01/2004	810,35	170,17	980,52	0		
0060	Client 0060	FA2	13	0401	31/01/2004	295,97	62,15	358,12	0		
		FAC	123	0407	07/07/2004	75	15,75	90,75	0		
0061	Client 0061	FA2	14	0401	31/01/2004	364,36	76,52	440,88	0		
0063	Client 0063	FA2	15	0402	28/02/2004	243,92	51,22	295,14	0		
		FAC	133	0407	29/07/2004	280	58,8	338,8	0		
0067	Client 0067	FA2	16	0402	28/02/2004	826,48	173,56	1000,04	0		
0069	Client 0069	FA2	17	0402	28/02/2004	366,3	76,92	443,22	0		
0073	Client 0073	FA2	18	0402	28/02/2004	592,97	124,52	717,49	0		
0077	Client 0077	FA2	19	0402	28/02/2004	564,39	118,52	682,91	0		
0080	Client 0080	FA2	20	0402	28/02/2004	542,96	114,02	656,98	0		
0088	Client 0088	FAC	16	0401	27/01/2004	606	127,26	733,26	0		
		FA2	21	0402	28/02/2004	1320,96	277,4	1598,36	0		
		FAC	95	0405	06/05/2004	1203	252,63	1455,63	0		
0089	Client 0089	FA2	22	0402	28/02/2004	625,99	131,46	757,45	0		
0092	Client 0092	FA2	23	0402	28/02/2004	470,5	98,8	569,3	0		
0107	Client 0107	FA2	24	0402	28/02/2004	1019,58	214,11	1233,69	0		
0110	Client 0110	FA2	25	0402	28/02/2004	788,46	165,58	954,04	0		
0112	Client 0112	FA2	26	0402	28/02/2004	1049,33	220,36	1269,69	0		
0114	Client 0114	FA2	27	0402	28/02/2004	488,77	102,64	591,41	0		
		FAC	129	0407	14/07/2004	100	21	121	0		
0115	Client 0115	FA2	28	0402	28/02/2004	508,21	106,72	614,93	0		
0125	Client 0125	FA2	29	0402	28/02/2004	1383,94	290,63	1674,57	0		
		FAC	126	0407	08/07/2004	870	182,7	1052,7	0		
0137	Client 0137	FA2	30	0402	28/02/2004	266,38	55,94	322,32	0		
0138	Client 0138	FA2	31	0402	28/02/2004	1452,51	305,03	1757,54	0		
0148	Client 0148	FA2	32	0402	28/02/2004	493,97	103,73	597,7	0		
0154	Client 0154	FA2	33	0402	28/02/2004	820,67	172,34	993,01	0		
0155	Client 0155	FA2	34	0402	28/02/2004	372,52	78,23	450,75	0		
0157	Client 0157	FA2	35	0403	31/03/2004	282,71	59,37	342,08	0		
		FAC	132	0407	29/07/2004	100	21	121	0		
		FAC	145	0409	08/09/2004	50	10,5	60,5	0		
0163	Client 0163	FA2	36	0403	31/03/2004	1038,31	218,05	1256,36	0		
		FAC	98	0405	17/05/2004	330	69,3	399,3	0		
0165	Client 0165	FA2	37	0403	31/03/2004	390,89	82,09	472,98	0		
0171	Client 0171	FA2	38	0403	31/03/2004	1605,6	337,18	1942,78	0		
0174	Client 0174	FA2	39	0403	31/03/2004	268,42	56,37	324,79	0		
0178	Client 0178	FA2	40	0403	31/03/2004	878,74	184,54	1063,28	0		
0202	Client 0202	FA2	41	0403	31/03/2004	362,21	76,06	438,27	0		
0203	Client 0203	FA2	42	0403	31/03/2004	544,34	114,31	658,65	0		

# Listes articles.

## Liste articles

Dossier 0009, Dossier test Date : 28/05/2004 Page 1

Code	Désignation	Fournisseur	Prix de revient	Rem.(%)	Marge	Tva	Stock Min.	Stock Max.
*3M0010	TAPIS AQUA 6500 130x200CM	3M	123,99	0		21	0	0
*3M0011	PATIN BLEU 8442 1X30P	3M	1,68	0		21	0	0
*3M0012	TAPIS AQUA 6500 0,60x0,90Cm	3M	29,4	0		21	0	0
*3M0021	ANTI-GRAFFITI 5L GR3	3M	57,64	0		21	0	0
*3M0022	TAPIS NOMAD E.D.S.D 1.20 x 9M	3M	850,94	0		21	0	0
*3M0023	TAPIS NOMAD E.D.S.D. 0,90x6 BRUN	3M	432,28	0		21	0	0
*3M0024	BRITTEX 12 35x40 CM 5P	3M	0	0		21	0	0
*3M0025	SCOTCHMESH P060 17" 10/Pièces	3M	82,6	0		21	0	0
*3M0026	DISQUE 13" ROUGE 5/P	3M	23,5	0		21	0	0
*3M0028	SCOTCHMESH P120 17"	3M	4,31	0		21	0	0
*3M0029	SCOTCHMESH P150 17"	3M	3,77	0		21	0	0
*3M003	TAPIS ENHANCE 2000 130x200 CM GR.BR.R	3M	178,4	0		21	0	0
*3M0030	DISQUE 13" NOIR 5/P	3M	20,82	0		21	0	0
*3M0031	DISQUE 13" BLEU 5/P	3M	26,42	0		21	0	0
*3M0032	DISQUE 14" NOIR 5/P	3M	0	0		21	0	0
*3M0033	DISQUE 19" BLEU 5/P	3M	43,53	0		21	0	0
*3M0034	DISQUE 19" NOIR 5/P	3M	43,53	0		21	0	0
*3M0035	DISQUE 18" BRUN 5/P	3M	39,56	0		21	0	0
*3M0036	TAPIS AQUA 8500 0,90x3M	3M	143,18	0		21	0	0
*3M0037	DISQUE ABRASIF BOIS P060 10/P	3M	85,91	0		21	0	0
*3M0038	DISQUE ABRASIF BOIS P080 10/P	3M	56,14	0		21	0	0
*3M0039	DISQUE ABRASIF BOIS P100 10/P	3M	51,21	0		21	0	0
*3M0040	DISQUE ABRASIF BOIS P120 10/P	3M	41,33	0		21	0	0
*3M0041	DISQUE ABRASIF BOIS P150 10/P	3M	36,09	0		21	0	0
*3M0042	TAPIS AQUA 8500 130x300 R.BL.V.G.BR	3M	280,98	0		21	0	0
*3M0043	TAPIS AQUA 8500 130x200 CM GRIS	3M	187,33	0		21	0	0
*3M0052	DISQUE 17" BLEU 5/P	3M	39,59	0		21	0	0
*3M0056	DISQUE 19" ROUGE 5/P	3M	41,84	0		21	0	0
*3M0057	DISQUE 14" BLEU 5/P	3M	26,7	0		21	0	0
*3M0058	DISQUE 17" AMANDE 5/P	3M	45,77	0		21	0	0
*3M0059	DISQUE 20" TOP LINE		76,53	0		21	0	0
*3M0060	DISQUE 12" ROUGE 5/P	3M	22,55	0		21	0	0
*3M0065	DISQUE 16" ROUGE 5/P	3M	36,02	0		21	0	0
*3M0066	DISQUE 16" BLEU 5/P	3M	36,02	0		21	0	0
*3M013	LAVETTE MICROFIBRE R.J.BL.V 36x32 CM 5/Pce	3M	2,98	0		21	0	0
*3M014	TAPIS NOMAD REGULAR 0,90x12M BRUN	3M	484,36	0		21	0	0
*3M021	DISQUE 13" BLANC 5/P 330MM	3M	25,65	0		21	0	0
*3M022	DISQUE 17" ORANGE 5/P TOP LINE	3M	54,26	0		21	0	0
*3M023	SUPPORT DE DISQUE 20" CLARK	ZAMAN	117	0		21	0	0
*3M024	EPONGE 3M 45R		0	0		21	0	0
*3M025	DISQUE 17" ROUGE 5/P	3M	40,37	0		21	0	0

# Tarif

Dossier 0009, Dossier test

Date : 28/05/2004 Page 1

Code	Désignation	Taux Tva	Prix de vente t	TvaC
*3M0010	TAPIS AQUA 6500 130x200CM	21	247,99	300,0679
*3M0011	PATIN BLEU 8442 1X30/P	21	3,05	3,6905
*3M0012	TAPIS AQUA 6500 0,60x0,90Cm	21	53,47	64,6987
*3M0021	ANTI-GRAFFITI 5/L GR3	21	115,28	139,4888
*3M0022	TAPIS NOMAD E.D.S.D 1.20 x 9M	21	1571,94	1902,0474
*3M0023	TAPIS NOMAD E.D.S.D. 0,90X6 BRUN	21	785,95	950,9995
*3M0024	BRITTEX 12 35X40 CM 5P	21	4,69	5,6749
*3M0025	SCOTCHMESH P060 17" 10/Pièces	21	165,2	199,892
*3M0026	DISQUE 13" ROUGE 5/P	21	46,98	56,8458
*3M0028	SCOTCHMESH P120 17"	21	8,65	10,4665
*3M0029	SCOTCHMESH P150 17"	21	7,52	9,0992
*3M003	TAPIS ENHANCE 2000 130X200 CM GR.BR.R	21	308,92	373,7932
*3M0030	DISQUE 13" NOIR 5/P	21	41,67	50,4207
*3M0031	DISQUE 13" BLEU 5/P	21	52,84	63,9364
*3M0032	DISQUE 14" NOIR 5/P	21	55,5	67,155
*3M0033	DISQUE 19" BLEU 5/P	21	87,04	105,3184
*3M0034	DISQUE 19" NOIR 5/P	21	87,04	105,3184
*3M0035	DISQUE 18" BRUN 5/P	21	79,13	95,7473
*3M0036	TAPIS AQUA 8500 0,90X3M	21	260,33	314,9993
*3M0037	DISQUE ABRASIF BOIS P060 10/P	21	171,82	207,9022
*3M0038	DISQUE ABRASIF BOIS P080 10/P	21	112,3	135,883
*3M0039	DISQUE ABRASIF BOIS P100 10/P	21	102,41	123,9161
*3M0040	DISQUE ABRASIF BOIS P120 10/P	21	82,67	100,0307
*3M0041	DISQUE ABRASIF BOIS P150 10/P	21	72,19	87,3499
*3M0042	TAPIS AQUA 8500 130X300 R.BL.V.G.BR	21	510,88	618,1648
*3M0043	TAPIS AQUA 8500 130X200 CM GRIS	21	340,59	412,1139
*3M0052	DISQUE 17" BLEU 5/P	21	79,17	95,7957
*3M0056	DISQUE 19" ROUGE 5/P	21	83,69	101,2649
*3M0057	DISQUE 14" BLEU 5/P	21	53,37	64,5777
*3M0058	DISQUE 17" AMANDE 5/P	21	91,55	110,7755
*3M0059	DISQUE 20" TOP LINE	21	153,06	185,2026
*3M0060	DISQUE 12" ROUGE 5/P	21	45,09	54,5589
*3M0065	DISQUE 16" ROUGE 5/P	21	72,04	87,1684
*3M0066	DISQUE 16" BLEU 5/P	21	72,04	87,1684
*3M013	LAVETTE MICROFIBRE R.J.BL.V 36X32 CM 5/Pce	21	5,95	7,1995
*3M014	TAPIS NOMAD REGULAR 0,90x12M BRUN	21	880,64	1065,5744
*3M021	DISQUE 13" BLANC 5/P 330MM	21	51,3	62,073
*3M022	DISQUE 17" ORANGE 5/P TOP LINE	21	108,52	131,3092
*3M023	SUPPORT DE DISQUE 20" CLARK	21	180	217,8
*3M024	EPONGE 3M 4SR	21	0	0
*3M025	DISQUE 17" ROUGE 5/P	21	80,75	97,7075
*3M026	SCOTCHMESH P080 17"	21	16,52	19,9892
*3M027	SCOTCHMESH P100 17"	21	10,02	12,1242
*3M028	DISQUE BRONZE 17" 1X5/P	21	76,7	92,807
*3M029	DISQUE ARGENT 17" 1X5/P	21	80,54	97,4534
*3M030	EPONGE 74 RECURER 20/P	21	39,2	47,432
*3M031	SUPPORT PLATEAU ENTRAINEUR 13"	21	70,75	85,6075
*3M032	DISQUE 17" NOIR 5/P	21	79,17	95,7957
*3M033	SUPPORT PLATEAU ENTRAINEUR 14"	21	76,18	92,1778
*3M034	SUPPORT INSTALOCK 17"	21	102,28	123,7588
*3M035	SUPPORT INSTALOCK 18"	21	105,11	127,1831
*3M036	EPONGE 63 CELLULO.PAD BLANC 10/P	21	23,3	28,193
*3M037	SUPPORT PLATEAU ENTRAINEUR 19"	21	105,68	127,8728
*3M038	DISQUE 10" ROUGE 5/P	21	39,44	47,7224
*3M039	EPONGE 86 SCOTCH-BRITE 15,8 X 22,4CM	21	1,46	1,7666
*3M040	DISQUE 17" BLANC 5/P	21	80,12	96,9452
*3M041	TAPIS WET AREA 0,90X6M ZONE HUMIDE	21	645,89	781,5269
*3M042	TAPIS NOMAD E.D.S.D. 1.20X9M ROUGE	21	1571,94	1902,0474
*3M043	TAPIS ENTRAP REC. WELLS	21	326,55	395,1255
*3M044	PATIN BRUN 8541 30/PIECES	21	102,9	124,509

