



développement et distribution informatique

Fonds81+ windows

la gestion administrative des institutions A.w.i.p.h.

développement et distribution informatique SA | chaussée de Tongres, 295 | 4000 Liège
Tél 04 239 64 50 | Fax 04 239 64 55 | www.ddi.be | info@ddi.be
RCLg 184 035 | TVA 449.548.973 | FORTIS 240-0530459-67

Table des matières

INTRODUCTION	4
LE MENU GENERAL DE L'APPLICATION	5
LA FICHE SIGNALÉTIQUE DU BÉNÉFICIAIRE	7
L'ENCODAGE DES PRESENCES	18
L'ENCODAGE DES SUPPLÉMENTS	20
L'ENCODAGE DES MÉDICAMENTS	22
LA FACTURATION	23
LES LISTES PARAMÉTRABLES	24
LES ÉTIQUETTES	25
LE MODULE TRANSPORT	26
LES RELEVÉS A.W.I.P.H.	28
LA LISTE SYNTHÉTIQUE DES PRESENCES	31
LE JOURNAL DES MÉDICAMENTS.....	32
LA LISTE DES ANNIVERSAIRES	33
LA LISTE DES ENTRÉES ET SORTIES	34
LE MAILING	35
LE RÉCAPITULATIF DES FACTURES	36
LE RELEVÉ TRIMESTRIEL DES PRESENCES	37
LE RELEVÉ DES QUALIFICATIONS DES PRESENCES	38
LE RELEVÉ TRIMESTRIEL DES PARTS CONTRIBUTIVES	39
LE RELEVÉ RELATIF AU CALCUL DES PARTS CONTRIBUTIVES	40
LA DEMANDE DE REMBOURSEMENT A.W.I.P.H.....	41
LE RELEVÉ DES KILOMÈTRES (T2)	42
LE RELEVÉ DES BÉNÉFICIAIRES TRANSPORTS (T6).....	43
LE DOCUMENT DE SYNTHÈSE	44
LA SOCIÉTÉ DDI	45
DDI C'EST AUSSI	46

Introduction

Les différentes Institutions dépendant de l'A.W.I.P.H. (SAJA, SAJJ, SRA, SRJ, SRNA, SAI, SAT ...etc.) ont pour but de prendre en charge les handicapés dès leur plus jeune âge, jusqu'à l'âge adulte.

L'A.W.I.P.H. subsidie les Institutions au prorata des jours de présence des bénéficiaires et la facturation aux parents s'établissant également sur cette base, la saisie des présences en est le module de base.

D'autre part, les Institutions sont amenées, selon les cas, à facturer aux bénéficiaires différents types de suppléments qui leur ont été fournis et qui n'entrent pas dans le prix de la journée.

En fin de mois, sont éditées les factures aux parents ou services sociaux intervenants éventuels.

A la fin de chaque trimestre et en fin d'année, sont édités les différents relevés demandés par l'A.W.I.P.H.

Certains types d'accueil(s) assurent également le ramassage et le transport des bénéficiaires. La gestion de ces transports s'articule autour de l'encodage, par véhicule et par jour, des kilomètres parcourus pour les différents types de transport (ramassage, activités, logistique ...). A partir des données ainsi collectées, notre logiciel établit des rapports d'utilisation par véhicule et génère de façon automatique le rapport officiel AWIPH.

Le menu général de l'application

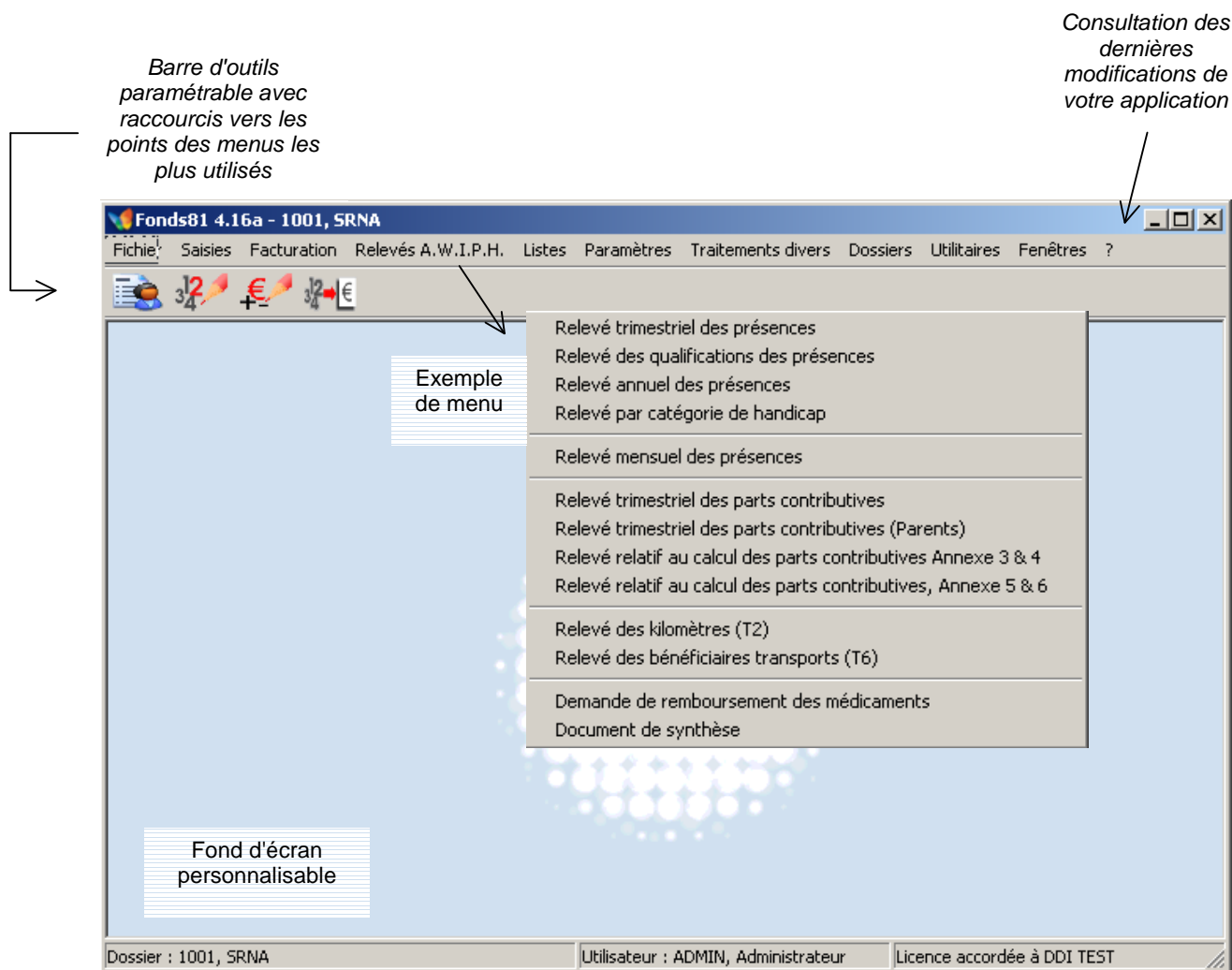

Le nombre d'utilisateurs du programme est illimité. Le niveau des priorités de l'utilisateur standard est multiple et paramétrable pour chaque point des menus et des sous-menus. Un super-utilisateur avec accès à tous les points est habilité à effectuer tous les traitements. Chaque utilisateur peut protéger son accès au logiciel grâce à un mot de passe personnel et paramétrer ses propres préférences.

Le schéma de l'application

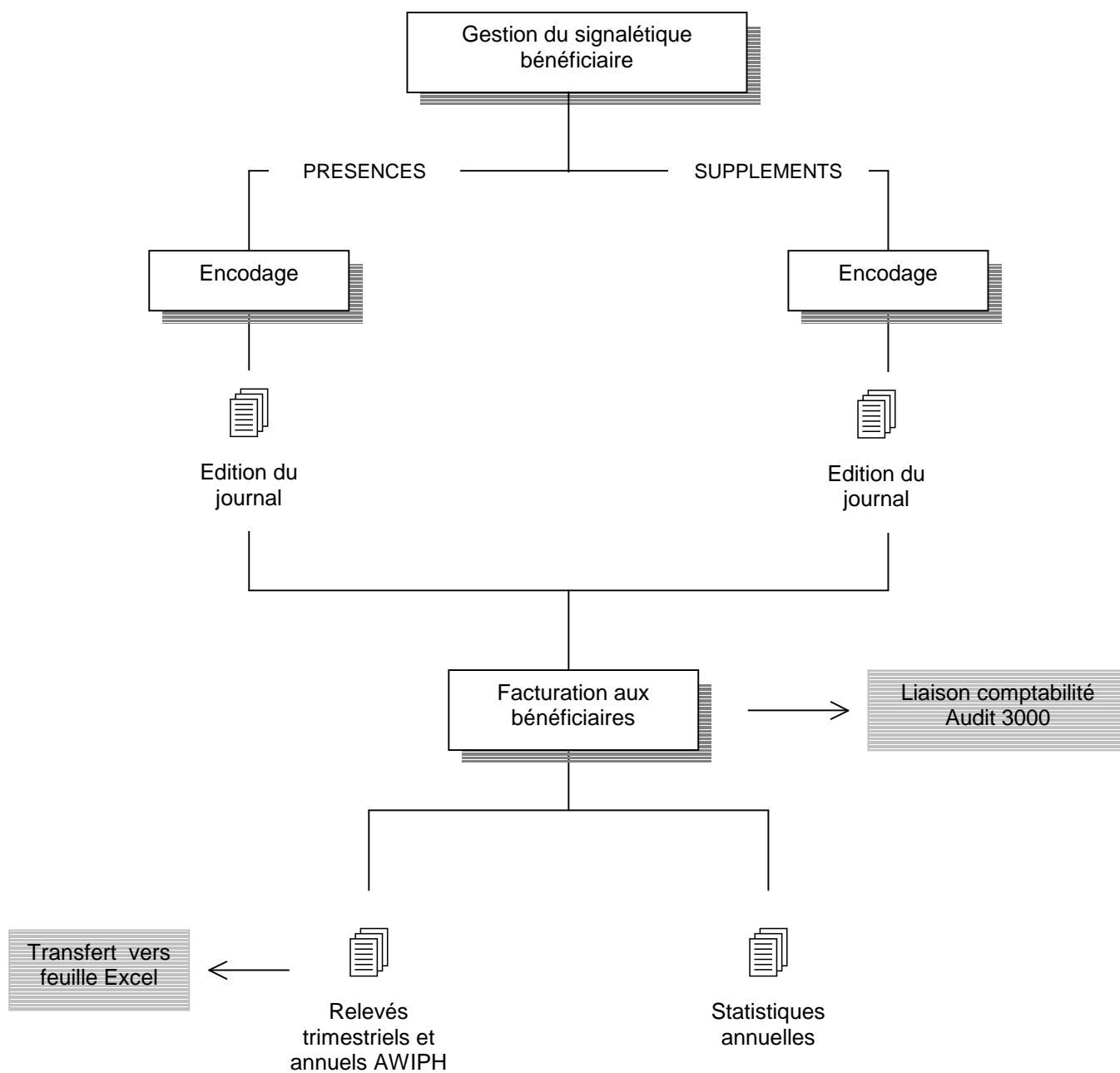

La fiche signalétique du bénéficiaire

La fiche *Bénéficiaire* est très complète. Elle comprend des éléments administratifs, sociaux et médicaux, ainsi qu'un mémo.

A partir de celle-ci, on peut également visualiser l'historique des présences et suppléments du bénéficiaire, l'historique comptable, les médicaments administrés, son personnel accompagnant, ses revenus et parts contributives.

Signalétique bénéficiaire

Clé: 37 | Nom: BODSON GEORGES | Date de naissance: 09/11/1979

AWIPH | Mutuelle | Allocations | Travail | Médico-sociales (1) | Médico-sociales (2) | Contrat moral | Général | Facturation (1) | Facturation (2) | Facturation (3) | Perso - Mémo | Père - Mère | Contact 1-2

Adresse: Rue des Eburons 41 | Téléphone: 087/12.45.95
Localité: 4800 VERVIERS | Gsm:

Sexe: Masculin | Lieu de naissance: VERVIERS
Etat-civil: Célibataire | Nationalité: BELGE
Registre national: - | Carte d'identité: -

Compte en banque: 240-0530459-67 | IBan: BE93 2400 5304 5967
Bic: GEBABEBB

Date passage F81: | Date d'entrée: 15/04/2002
Chambre: | Date de sortie: |
Section actuelle: > 18 ans | Groupe: |
E-mail: |

Cumul des codes présences du 01/01/2009 au 31/12/2009

Présences	I	F	W	AJ	ANJ	R	RP	S	NS	Total
Nbre jours	231	66	65	0	0	0	0	0	0	362

Médicaments | Personnel accompagnant | Consultations médicales
Présences - Suppléments | Revenus | Parts contributives

Présences de Décembre 2009

Présence Institution	22
Présence W-E / Vacances	8

Suppléments de Décembre 2009

Jour	Supplément	Côté	Prix Unitaire	Total
			0,00	0,00

Total des suppléments : 0,00

Dupliquer

Dupliquer vous permet de dupliquer en un seul clic l'entièreté de la fiche signalétique.

La partie signalétique proprement dite se compose des quatorze onglets décrits dans les pages suivantes.

La fiche signalétique > onglet Général

Clé	Nom		Date de naissance							
37	BODSON GEORGES		09/11/1979							
AWIPH	Mutuelle	Allocations	Travail	Médico-sociales (1)	Médico-sociales (2)	Contrat moral				
Général	Facturation (1)	Facturation (2)	Facturation (3)	Perso - Mémo	Père - Mère	Contact 1-2				
Adresse	Rue des Eburons 41		Téléphone	087/12.45.95						
Localité	4800 VERVIERS		Gsm							
Sexe	Masculin		Lieu de naissance	VERVIERS						
Etat-civil	Célibataire		Nationalité	BELGE						
Registre national	- -		Carte d'identité	- -						
Compte en banque	240-0530459-67	IBan	BE93 2400 5304 5967							
		Bic	GEBABEBB							
Date passage F81			Date d'entrée	15/04/2002						
Chambre			Date de sortie							
Section actuelle	> 18 ans		Groupe							
			E-mail							
Cumul des codes présences du 01/01/2009 au 31/12/2009										
Présences	I	F	W	AJ	ANJ	R	RP	S	NS	Total
Nbre jours	231	66	65	0	0	0	0	0	0	362

La fiche de base fait appel à un certain nombre de fichiers annexes accessibles en direct

Trouver :

Code	Localité
4790	REULAND
4791	THOMMEN
4800	ENSIVAL
4800	LAMBERMONT
4800	PETIT-RECHAIN
4800	POLLEUR (VERVIERS)

par code
par localité

La fiche signalétique > onglet Facturation (1)

Clé 37 Nom BODSON GEORGES Date de naissance 09/11/1979

AWIPH | Mutuelle | Allocations | Travail | Médico-sociales (1) | Médico-sociales (2) | Contrat moral
 Général | Facturation (1) | Facturation (2) | Facturation (3) | Perso - Mémo | Père - Mère | Contact 1-2

Généralités

N° client en compta 0037 Poste analytique
 Mode de paiement Banque Ref. domiciliation
 Destinataire facture Bénéficiaire Copie facture P
 Forfait 0 Modèle de facture .EDT

Interventions financières

Facture 001 ... Part contributive journalière
 Transport
 Argent poche 100 ... Argent de poche
 Réduite Date P.C. réduite
 Statut Ordinaire Relevé ministère Oui

Intervention financière exceptionnelle

Facture
 Date début Montant 0
 Date fin

- Père
- Mère
- Contact 1
- Contact 2
- Bénéficiaire**

La fiche signalétique > onglet Facturation (2)

Clé 37 Nom BODSON GEORGES Date de naissance 09/11/1979

AWIPH | Mutuelle | Allocations | Travail | Médico-sociales (1) | Médico-sociales (2) | Contrat moral
 Général | Facturation (1) | Facturation (2) | Facturation (3) | Perso - Mémo | Père - Mère | Contact 1-2

— Planning théorique — Pré. — Qua. — Trp — Revenus

	Pré.	Qua.	Trp.	Revenus
Lundi	I			Salaire : 0
Mardi	I			Remplacement : 0
Mercredi	I			Autres : 0
Jeudi	I			
Vendredi	I			
Samedi	W			
Dimanche	W			

Remarque dans relevé part contributive

- Ordinaire
- Ordinaire**
- Parents BIM
- Bénéf. alloc. fam. majorées
- Famille accueil C.F.
- Prest. familiales garanties

Définir un planning théorique vous permettra d'effectuer chaque mois un pré ençodage automatique des présences

La fiche signalétique > onglet Facturation (3)

Clé	Nom	Date de naissance
37	BODSON GEORGES	09/11/1979

Suppléments mensuels automatiques

Code	Intitulé	Présences associées	Prix / Qté
▶		Pas d'association	0,00

Acomptes Prix

Acompte 1	<input type="text"/>	<input type="text"/>
Acompte 2	<input type="text"/>	<input type="text"/>
Acompte 3	<input type="text"/>	<input type="text"/>
Acompte 4	<input type="text"/>	<input type="text"/>

Arriérés

Montant	<input type="text"/>	Type	<input type="text"/>
Début	<input type="text"/>	Fin	<input type="text"/>

La fiche signalétique > onglet Perso - Mémo

Clé	Nom	Date de naissance
37	BODSON GEORGES	09/11/1979

Champs personnalisés

Divers 1	<input type="text"/>	Divers 11	<input type="text"/>
Divers 2	<input type="text"/>	Divers 12	<input type="text"/>
Divers 3	<input type="text"/>	Divers 13	<input type="text"/>
Divers 4	<input type="text"/>	Divers 14	<input type="text"/>
Divers 5	<input type="text"/>	Divers 15	<input type="text"/>

Mémo

Fichier de commentaires libres fonctionnant comme un traitement de texte simple destiné à recevoir un nombre illimité de remarques et d'événements liés à chaque fiche patient

5 zones libres de 40 caractères

5 zones libres de 10 caractères

dont le libellé est paramétrable

La fiche signalétique > onglet Père - Mère

Clé	Nom	Date de naissance
37	BODSON GEORGES	09/11/1979

AWIPH | Mutuelle | Allocations | Travail | Médico-sociales (1) | Médico-sociales (2) | Contrat moral

Général | Facturation (1) | Facturation (2) | Facturation (3) | Perso - Mémo | Père - Mère | Contact 1-2

— Père —

Nom	Bodson Jean-Marie	Tél. privé	087/12.45.95
Adresse	rue des Epinettes 41	Tél. bureau	
Localité	4800 VERVIERS	Gsm privé	0499/784.214
Profession		Gsm bureau	
Date de naissance		Fax privé	
Montant		Fax bureau	

— Mère —

Nom	Santos Maria	Tél. privé	
Adresse	rue des Epinettes 41	Tél. bureau	
Localité	4800 VERVIERS	Gsm privé	
Profession		Gsm bureau	
Date de naissance		Fax privé	
		Fax bureau	

Outre le bénéficiaire, le destinataire de la facture pourra être sélectionné parmi un de ces deux écrans, ainsi que les personnes à mettre en copie.

La fiche signalétique > onglet Contact 1-2

Clé	Nom	Date de naissance
37	BODSON GEORGES	09/11/1979

AWIPH | Mutuelle | Allocations | Travail | Médico-sociales (1) | Médico-sociales (2) | Contrat moral

Général | Facturation (1) | Facturation (2) | Facturation (3) | Perso - Mémo | Père - Mère | Contact 1-2

— Contact 1 —

Nom		Tél. privé	
Adresse		Tél. bureau	
Localité		Gsm privé	
Nature		Gsm bureau	
		Fax privé	
Montant		Fax bureau	

— Contact 2 —

Nom		Tél. privé	
Adresse		Tél. bureau	
Localité		Gsm privé	
Nature		Gsm bureau	
		Fax privé	
Montant		Fax bureau	

La fiche signalétique > onglet AWIPH

Clé	Nom	Date de naissance
37	BODSON GEORGES	09/11/1979

Général | Facturation (1) | Facturation (2) | Facturation (3) | Perso - Mémo | Père - Mère | Contact 1-2
 AWIPH | Mutuelle | Allocations | Travail | Médico-sociales (1) | Médico-sociales (2) | Contrat moral

— A.W.I.P.H. —

Demandeur(s)
 Numéro
 Centre agréé ... Cen.Familial/Verviers
 Région Date de décision
 Bureau régional Catégorie handicap
 Clé PH Date de réévaluation
 Ancien n° F81
 Type placement Date de placement
 Subvention particulière Administration des biens
 Court Séjour Cas prioritaire

— Handicap —

Précision handicap Date de début
 Précision handicap Date de début
 Précision handicap Date de début

La fiche signalétique > onglet Mutuelle

Clé	Nom	Date de naissance
37	BODSON GEORGES	09/11/1979

Général | Facturation (1) | Facturation (2) | Facturation (3) | Perso - Mémo | Père - Mère | Contact 1-2
 AWIPH | Mutuelle | Allocations | Travail | Médico-sociales (1) | Médico-sociales (2) | Contrat moral

Mutuelle ... Fed.Mut.chrétiennes Liège
 N° affiliation Numéro carte SIS
 Statut Numéro NISS
 VIPO

— Titulaire —

Code titulaire
 N° affiliation
 Titulaire
 Adresse
 Localité

Trouver :

Code	Intitulé
041	C.P.M.S. SPECIALISE
042	CENTRE DE GUIDANCE ET DE SANTE MENTA
043	Mut. Prof. Reg. Wallonne Bureau du Païra
044	Mut. Prof. Reg. Wallonne Bureau de Cocke
045	FEMADA
046	Union Mutualiste Verviers
047	Mut. Prof. Reg. Wallonne Bureau de Liège

Un fichier des mutuelles existe déjà dans le programme qui sera complété par l'utilisateur si nécessaire

La fiche signalétique > onglet Allocations

Clé	Nom	Date de naissance
37	BODSON GEORGES	09/11/1979

Général	Facturation (1)	Facturation (2)	Facturation (3)	Perso - Mémo	Père - Mère	Contact 1-2
AWIPH	Mutuelle	Allocations	Travail	Médico-sociales (1)	Médico-sociales (2)	Contrat moral

— Allocations familiales —

Caisse	<input type="text"/>		
N° affiliation	<input type="text"/>	Date de décision	<input type="text"/>
% handicap	<input type="text"/>	Date de contrôle médical	<input type="text"/>
Montant	<input type="text" value="0"/>	Dossier en attente	<input type="text"/>
Montant perçu	<input type="text" value="0"/>	Enfant invalide, orphelin, chômeur	<input type="text"/>
Refus	<input type="text"/>		

— Allocations handicapés —

Caisse	<input type="text"/>		
N° affiliation	<input type="text"/>	Date d'introduction	<input type="text"/>
% handicap	<input type="text"/>	Date de contrôle médical	<input type="text"/>
Montant	<input type="text" value="1235,08"/>	Refus	<input type="text" value="Non"/>
Montant perçu	<input type="text" value="1235,08"/>		

La fiche signalétique > onglet Travail

Clé	Nom	Date de naissance
37	BODSON GEORGES	09/11/1979

Général	Facturation (1)	Facturation (2)	Facturation (3)	Perso - Mémo	Père - Mère	Contact 1-2
AWIPH	Mutuelle	Allocations	Travail	Médico-sociales (1)	Médico-sociales (2)	Contrat moral

— Travail —

Lieu de travail	<input type="text"/>		
Contact	<input type="text"/>		
Adresse	<input type="text"/>	Téléphone	<input type="text"/>
Date d'entrée	<input type="text"/>		
Type de contrat	<input type="text"/>	Salaire de base	<input type="text"/>

— Syndicat / Capac —

Numéro	<input type="text"/>		
Lieu	<input type="text"/>		
Contact	<input type="text"/>		
Adresse	<input type="text"/>	Téléphone	<input type="text"/>
Date d'entrée	<input type="text"/>		
Type indemnité	<input type="text"/>	Montant	<input type="text"/>

La fiche signalétique > onglet Médico - sociales (1)

Clé	Nom	Date de naissance
37	BODSON GEORGES	09/11/1979

Général	Facturation (1)	Facturation (2)	Facturation (3)	Perso - Mémo	Père - Mère	Contact 1-2
AWIPH	Mutuelle	Allocations	Travail	Médico-sociales (1)	Médico-sociales (2)	Contrat moral

Statut P.H.M.A.					
Adresse					
Situation familiale					
Interne / Externe	Interne	▼	Scolarisé		
Qualification			Temps partiel		
Groupe sanguin					
— Institutions —					
Provenance	...				
Motif					
Destination	...				
Motif					

La fiche signalétique > onglet Médico - sociales (2)

Clé	Nom	Date de naissance
37	BODSON GEORGES	09/11/1979

Général	Facturation (1)	Facturation (2)	Facturation (3)	Perso - Mémo	Père - Mère	Contact 1-2
AWIPH	Mutuelle	Allocations	Travail	Médico-sociales (1)	Médico-sociales (2)	Contrat moral

— Médecin —					
Médecin	Dr DENIS	Téléphone	087/45.12.12		
Adresse	Rue des Remparts 14				
Localité	4800 VERVIERS ...				
Hopital			Téléphone		
Observation	<div style="border: 1px solid gray; padding: 5px;"> <p>Zone de commentaires libres fonctionnant à peu près de la même manière qu'un traitement de texte simple, avec notamment les fonctions Copier, Coller, Supprimer, Sélectionner, ...</p> </div>				

La fiche signalétique > onglet Contrat moral

Clé	Nom	Date de naissance
37	BODSON GEORGES	09/11/1979

Général	Facturation (1)	Facturation (2)	Facturation (3)	Perso - Mémo	Père - Mère	Contact 1-2
AWIPH	Mutuelle	Allocations	Travail	Médico-sociales (1)	Médico-sociales (2)	Contrat moral

Zone de commentaires libres fonctionnant à peu près de la même manière qu'un traitement de texte simple, avec notamment les fonctions *Copier, Coller, Supprimer, Sélectionner, ...*

Parallèlement à la fiche du bénéficiaire, vous pouvez visualiser l'historique de ses présences et des suppléments facturés

Comptabilité	Personnel accompagnant		Consultations médicales																														
Présences - Suppléments	Revenus	Parts contributives	Médicaments																														
Période	1	2	3	4	5	6	7	8	9	10	11	12	13	14	15	16	17	18	19	20	21	22	23	24	25	26	27	28	29	30	31		
02-2009	W	I	I	I	I	I	F	F	I	I	I	I	I	W	W	I	I	I	I	I	F	F	I	I	I	I	I	I	I	I	W		
03-2009	W	I	I	I	I	I	F	F	I	I	I	I	I	W	W	I	I	I	I	I	F	F	I	I	I	I	I	I	I	W	W	I	I
04-2009	I	I	I	F	F	I	I	I	I	I	I	W	W	W	I	I	I	I	F	F	I	I	I	I	I	W	W	I	I	I	I		
05-2009	W	F	F	I	I	I	I	I	I	W	W	I	I	I	I	F	F	I	I	I	W	I	W	W	I	I	I	I	I	F	F		
▶ 06-2009	F	I	I	I	I	W	W	I	I	I	I	I	F	F	I	I	I	I	I	I	W	W	I	I	I	I	I	F	F	F	F		
07-2009	F	F	F	F	F	F	F	F	F	F	F	F	I	I	I	I	I	I	W	W	I	W	I	I	I	F	F	I	I	I	I		
08-2009	W	W	I	I	I	I	I	F	F	I	I	I	I	I	F	F	F	F	F	F	F	F	F	F	I	I	I	I	I	F	F	F	
Présences de Juin 2009		I	F	W	AJ	ANJ																					Toutes						
I	Présence Institution		19																														
F	Jour passé en famille		7																														
W	Présence W-E / Vacances		4																														
Suppléments de Juin 2009																																	
Jour	Supplément	Qté	Prix Unitaire	Total																													
▶ 30	Argent de poche	1	48,60	48,60																													
30	VACANCES	1	550,00	550,00																													
Total des suppléments :				598,60																													

Tous les revenus qui sont à la base du calcul des parts contributives sont conservés dans un historique associé à la fiche bénéficiaire.

Comptabilité		Personnel accompagnant				Consultations médicales				
Présences - Suppléments		Revenus		Parts contributives		Médicaments				
Revenus, allocations et données de facturation de BODSON GEORGES										
Période	Al. Fam	Al. Han	Salaire	Rempl.	Autres	Impos.	Inval.	Exc Fac	Trp APo Statut	Forfa
07-2008	0,00	1 116,10	0,00	0,00	0,00	0,00				
10-2008	0,00	1 144,79	0,00	0,00	0,00	0,00				
05-2008	0,00	1 235,08	0,00	0,00	0,00	0,00				

Ajouter

Période

— Revenus

Allocations familiales Allocations familiales perçues

Allocations handicapés Allocations handicapés perçues

Salaire Imposable

Revenu de remplacement Supplément Invalide/Orphelin

Autres revenus

— Interventions financières

Facture Part contributive journalière

Transport

Argent de poche Argent de poche

Réduite Date P.C. réduite

Statut Forfait

— Intervention financière exceptionnelle

Facture

Date début Date fin Montant

A partir de la fiche du bénéficiaire, on peut visualiser l'historique de ses parts contributives.

Comptabilité		Personnel accompagnant				Consultations médicales					
Présences - Suppléments		Revenus		Parts contributives		Médicaments					
Historique des parts contributives de BODSON GEORGES											
Période	Pré	Prix	Transport	All. Fam.	All. Han.	Total Rev	Argent Po	P.C. Max	P.C. Réel	Remb.	AvDC
02-2008	25	30,22	0,00	0,00	0,00	0,00	129,50	755,50	755,50	0,00	
03-2008	26	30,22	0,00	0,00	0,00	0,00	129,50	785,72	785,72	0,00	
04-2008	26	30,22	0,00	0,00	0,00	0,00	129,50	785,72	785,72	0,00	
05-2008	24	30,22	0,00	0,00	0,00	0,00	129,50	725,28	725,28	0,00	
06-2008	25	30,81	0,00	0,00	0,00	0,00	132,08	770,25	770,25	0,00	
07-2008	10	30,81	0,00	0,00	0,00	0,00	132,08	308,10	308,10	0,00	
08-2008	22	30,81	0,00	0,00	0,00	0,00	132,08	677,82	677,82	0,00	
09-2008	26	30,81	0,00	0,00	0,00	0,00	132,08	801,06	801,06	0,00	
10-2008	27	31,43	0,00	0,00	0,00	0,00	134,73	848,61	848,61	0,00	
11-2008	24	31,43	0,00	0,00	0,00	0,00	134,73	754,32	754,32	0,00	
12-2008	24	31,43	0,00	0,00	0,00	0,00	134,73	754,32	754,32	0,00	
01-2009	18	31,43	0,00	0,00	0,00	0,00	134,73	565,74	565,74	0,00	
02-2009	24	31,43	0,00	0,00	0,00	0,00	134,73	754,32	754,32	0,00	
03-2009	27	31,43	0,00	0,00	0,00	0,00	134,73	848,61	848,61	0,00	
04-2009	26	31,43	0,00	0,00	0,00	0,00	134,73	817,18	817,18	0,00	
05-2009	25	31,43	0,00	0,00	0,00	0,00	134,73	785,75	785,75	0,00	
06-2009	23	31,43	0,00	0,00	0,00	0,00	134,73	722,89	722,89	0,00	
07-2009	17	31,43	0,00	0,00	0,00	0,00	134,73	534,31	534,31	0,00	
Totaux			0,00	0,00	0,00	6 889,58	37 835,02			0,00	
				0,00	0,00	0,00	37 835,02			0,00	

On peut également consulter les médicaments administrés au bénéficiaire.

Comptabilité | Personnel accompagnant | Consultations médicales

Présences - Suppléments | Revenus | Parts contributives | Médicaments

Période 08-2009 | Août 2009

Médicaments de Août 2009

Jour	Médicament	Prix coûtant	Prix bénéficiaire
▶ 04	Médicament 894-956	12,45	12,45
04	Médicament 895-532	7,09	7,09
Totaux :		19,54	19,54

Permet de passer rapidement d'une période à l'autre

Dans la fiche signalétique, on peut gérer le personnel accompagnant du bénéficiaire.

Présences - Suppléments | Revenus | Parts contributives

Médicaments | Personnel accompagnant | Consultations médicales

Personnel accompagnant BODSON GEORGES

Catégorie	Personnel
Logopède	FOIDART Marie
▶ Ergothérapeute	COLSON Pierre

Ajouter | Modifier | Supprimer

Cet onglet fait appel au fichier des accompagnants et au fichier des prestataires

L'encodage des présences

Ce type d'encodage permet une visualisation globale des bénéficiaires.

Le classement peut être demandé par nom, par code (clé), ou par date de naissance. De plus, il est possible de reprendre automatiquement les présences théoriques indiquées dans le planning théorique de la fiche bénéficiaire. Il ne reste plus alors qu'à modifier les codes en fonction des absences éventuelles.

Cet écran propose un encodage mensuel des présences des bénéficiaires avec la justification des codes de présences dans l'écran inférieur.

Encodage mensuel des présences

Période: 08-2009 OK

Par clé Par nom Par date naiss. Filtre groupe: -- Tous les groupes --

Code	Nom	Naissance	1	2	3	4	5	6	7	8	9	10	11	12	13	14	15	16	17	18	19	20	21	22	23	24	25	26	27	28	29	30	31	Tot
71	BEAUPAIN PIERRE	03/04/1966	W	W	I	I	I	I	I	W	W	I	I	I	I	I	W	W	I	I	I	I	W	W	I	I	I	I	I	W	W	I	31	
37	BODSON GEORGES	09/11/1979	W	W	I	I	I	I	I	F	F	I	I	I	I	I	F	F	F	F	F	F	F	F	F	I	I	I	I	I	F	F	F	31
38	BOUTERS NADIA	21/09/1958	W	W	I	I	I	I	I	W	W	I	I	I	I	I	W	W	I	I	I	I	I	W	W	I	I	I	I	I	W	W	I	31
39	CAMBRESIER PASCAL	05/11/1975	W	W	I	I	AJ	AJ	I	W	W	I	I	I	I	I	W	W	I	I	I	I	I	W	W	I	I	I	I	I	W	W	I	31
40	CHOTREZ MANUEL	30/11/1979	F	F	F	F	F	F	F	F	F	F	F	F	F	F	F	F	F	F	F	F	F	F	F	F	F	I	I	I	W	W	I	31
70	CORNEILLE PATRICE	07/07/1986	F	F	F	F	F	F	F	F	F	I	I	I	I	I	F	F	F	F	F	F	F	F	F	I	I	I	I	I	F	F	I	31
41	CROSZ JEAN-PIERRE	29/12/1961	W	W	I	I	I	I	I	W	W	I	I	I	I	I	F	F	F	F	F	F	F	F	W	I	F	F	F	F	W	W	I	31
42	ERNOULD PIERRE	13/09/1958	W	W	I	I	I	I	I	W	W	I	I	I	I	I	W	W	I	I	I	I	I	W	W	I	I	I	I	I	W	W	AJ	31
43	EVERART CHRISTIAN	16/08/1977	W	W	I	I	I	I	I	W	W	I	I	I	I	I	W	W	I	I	I	I	I	W	W	I	I	I	I	I	W	W	I	31
69	GARCIA XAVIER	05/02/1985	W	W	I	I	I	I	I	W	W	I	I	I	I	I	W	W	I	I	I	I	I	W	W	I	I	I	I	I	W	W	I	31
44	GENSON ROBERT	27/01/1967	W	W	F	F	F	F	F	W	W	I	I	I	I	I	W	F	F	F	F	F	F	F	W	I	I	I	I	I	F	F	I	31
45	GILSON FREDDY	22/06/1977	W	W	I	I	I	I	I	W	W	I	I	I	I	I	W	W	I	I	I	I	I	W	W	I	I	I	I	I	W	W	I	31
46	HERMANS PDL	15/07/1964	F	F	F	I	I	I	I	F	F	F	I	I	I	I	F	F	F	I	I	I	I	F	F	F	I	I	I	I	F	F	I	31
47	JOFFRE ANNA	26/04/1981	W	W	I	I	I	I	I	W	W	I	I	I	I	I	W	W	I	I	I	I	I	W	W	I	I	I	I	I	W	W	I	31
48	KESSEL ERIC	24/01/1978	W	W	I	I	I	I	I	F	F	I	I	I	I	I	F	F	I	I	I	I	I	W	W	I	I	I	I	I	F	F	I	31
49	LANGLOY PASCAL	29/03/1963	F	W	I	I	I	I	I	W	W	I	I	I	I	I	W	F	F	F	F	F	F	W	W	I	I	I	I	I	W	W	I	31
50	LAURENTY YVONNE	26/10/1968	W	W	I	I	I	I	I	W	W	I	I	I	I	I	W	W	I	I	I	I	I	W	W	I	I	I	I	I	W	W	I	31
51	LEBRACQ ROBERTO	03/01/1978	W	W	I	I	I	I	I	W	W	I	I	I	I	I	W	W	I	I	I	I	I	W	W	I	I	I	I	I	W	W	I	31
74	LECLERQ ANTOINE	12/12/1987	W	W	I	I	I	I	I	W	W	I	I	I	I	I	W	W	I	I	I	I	I	W	W	I	I	I	I	I	W	W	I	31

Bénéficiaire : 37 BODSON GEORGES Date de naissance : 09/11/1979 Date d'entrée : 15/04/2002

Code présences

Codes présences	1	2	3	4	5	6	7	8	9	10	11	12	13	14	15	16	17	18	19	20	21	22	23	24	25	26	27	28	29	30	31	Tot				
I - Présence Institution			X	X	X	X	X		X	X	X	X	X	X										X	X	X	X	X							15	
F - Jour passé en famille									X	X						X	X	X	X	X	X	X	X												14	
W - Présence W-E / Vacances	X	X																																	2	
AJ - Absence justifiée																																				0
ANJ - Absence non justifiée																																				0
SA - Sans activité extérieure																																				0

Sauver Annuler

La liste récapitulative des présences d'un mois peut être imprimée par groupe, ou tous les groupes confondus. Le tri des bénéficiaires (par clé, par nom ou par date de naissance) est au choix. Vous pouvez également n'imprimer que les codes présences et/ou les codes qualifications et/ou les codes transports.

Dossier 8888_EDT FACTURE		Liste des présences - Février 2009																												Page 1			
		Date : 23/11/2009																												Page 1			
Bénéficiaire	Jours																												Codes présence				Tot.
	1	2	3	4	5	6	7	8	9	10	11	12	13	14	15	16	17	18	19	20	21	22	23	24	25	26	27	28	I	F	W	AJ	
37 BODSON GEORGES	W	I	I	I	I	I	F	I	I	I	I	I	W	I	I	I	I	I	I	F	I	I	I	I	I	I	I	W	I	4	4	20	26
38 BOUTERS NADIA	W	I	I	I	I	I	W	I	I	I	I	I	W	I	I	I	I	I	I	W	I	I	I	I	I	I	I	W	I	6	6	20	26
39 CAMBRESIER PASCAL	W	I	I	I	I	I	W	I	I	A	A	W	W	I	I	I	I	I	I	W	I	I	I	I	I	I	I	W	I	17	6	3	26
40 CHOTREZ MANUEL	W	I	I	I	I	I	F	I	I	I	I	I	W	I	I	I	I	I	I	F	I	I	I	I	I	I	I	W	I	4	4	20	26
41 CROEZ JEAN-PIERRE	W	I	I	I	I	I	W	I	I	I	I	I	W	I	I	I	I	I	I	W	I	I	I	I	I	I	I	W	I	6	6	20	26
42 ERNOULD PIERRE	W	I	I	I	I	I	W	I	I	I	I	I	W	I	I	I	I	I	I	W	I	I	I	I	I	I	I	W	I	6	6	20	26
43 EVERART CHRISTIAN	W	I	I	I	I	I	W	I	I	I	I	I	W	I	I	I	I	I	I	W	I	I	I	I	I	I	I	W	I	6	6	20	26
44 GENSON ROBERT	W	I	I	I	I	I	W	I	I	I	I	I	W	I	I	I	I	I	F	I	I	I	I	I	I	I	W	I	19	1	6	26	
45 GILSON FREDDY	W	I	I	I	I	I	W	I	I	I	I	I	W	I	I	I	I	I	I	W	I	I	I	I	I	I	I	W	I	6	6	20	26
46 HERMANS POL	F	I	I	I	I	I	F	I	I	I	I	F	I	I	I	I	I	I	I	F	I	I	I	I	I	I	I	W	I	7	1	20	26
47 JOFFRE ANNA	W	I	I	I	I	I	W	I	I	I	I	I	W	I	I	I	I	I	I	W	I	I	I	I	I	I	I	W	I	6	6	20	26
48 KESSEL ERIC	F	I	I	I	I	I	W	I	I	I	I	F	I	I	I	I	I	I	I	F	I	I	I	I	I	I	I	W	I	5	3	20	26
49 LANGLOY PASCAL	W	I	I	I	I	I	W	I	I	I	I	I	W	I	I	I	I	I	I	W	I	I	I	I	I	I	I	W	I	6	6	20	26
50 LAURENTY YVONNE	W	I	I	I	I	I	W	I	I	I	I	I	W	I	I	I	I	I	I	W	I	I	I	I	I	I	I	W	I	6	6	20	26
51 LEBRACQ ROBERTO	W	I	I	I	I	I	W	I	I	I	I	I	W	I	I	I	I	I	I	W	I	I	I	I	I	I	I	W	I	6	6	20	26
52 LIGNE ANGE	W	I	I	I	I	I	W	I	I	I	I	I	W	I	I	I	I	I	I	W	I	I	I	I	I	I	I	W	I	6	6	20	26
53 MAZILARA	W	I	I	I	I	I	W	I	I	I	I	I	W	I	I	I	I	I	I	W	I	I	I	I	I	I	I	W	I	6	6	20	26
54 MICHEL OTTO	W	I	I	I	I	I	W	I	I	I	I	I	W	I	I	I	I	I	I	W	I	I	I	I	I	I	I	W	I	6	6	20	26
55 NEVE MICHEL	W	I	I	I	I	I	W	I	I	I	I	I	W	I	I	I	I	I	I	W	I	I	I	I	I	I	I	W	I	6	6	20	26
57 PICARD VINCE	W	I	I	I	I	I	W	I	I	I	I	I	W	I	I	I	I	I	I	W	I	I	I	I	I	I	I	W	I	6	6	20	26
59 PIRON NADINE	W	I	I	I	I	I	W	I	I	I	I	I	W	I	I	I	I	I	I	W	I	I	I	I	I	I	I	W	I	6	6	20	26
62 RENSON CHRISTIANE	W	I	I	I	I	I	W	I	I	I	I	I	W	I	I	I	I	I	I	W	I	I	I	I	I	I	I	W	I	6	6	20	26
63 SCHEPPERS MARIETTE	W	I	I	I	I	I	W	I	I	I	I	I	W	I	I	I	I	I	I	W	I	I	I	I	I	I	I	W	I	6	6	20	26
64 THIRIONY ASIA	F	I	I	I	I	I	W	I	I	I	I	F	I	I	I	I	I	I	I	W	I	I	I	I	I	I	I	F	I	4	4	20	26
66 VANKEKHOVEN GINETTE	W	I	I	I	I	I	W	I	I	I	I	I	W	I	I	I	I	I	I	W	I	I	I	I	I	I	I	W	I	6	6	20	26
68 WIVIAN PATRICIA	W	I	I	I	I	I	W	I	I	I	I	I	W	I	I	I	I	I	I	W	I	I	I	I	I	I	I	W	I	6	6	20	26
69 GARCIA XIMIER	W	I	I	I	I	I	W	I	I	I	I	I	W	I	I	I	I	I	I	W	I	I	I	I	I	I	I	W	I	6	6	20	26
TOTAL PRESENCES	27	27	27	27	27	27	27	27	27	27	27	27	27	27	27	27	27	27	27	27	27	27	27	27	27	27	27	27	536	25	192	3	756

Légende

- I Présence Institution
- F Jour passé en famille
- W Présence W-E / Vacances
- AJ Absence justifiée

L'encodage des suppléments

L'encodage des suppléments va donner lieu, en combinaison avec l'encodage des présences, à la facturation aux bénéficiaires.

Les différents suppléments sont paramétrés dans un fichier annexe. Au moment de l'encodage, les prix et totaux apparaissent automatiquement tout en restant modifiables.

Des suppléments automatiques peuvent être générés soit :

- > à partir de la fiche signalétique du bénéficiaire,
- > à partir des codes présences.

Encodage des suppléments

Période Bénéficiaire BODSON GEORGES

Jour	Code	Intitulé	Qté	P.U.	Total
6	027	Spectacle	1	8,5	8,5
14	008	Pharmacie	1	19,14	19,14
▶ 31	002	Argent de poche	1	0	0

Code	Intitulé
▶ 002	Argent de poche
003	Pharmacie
005	V00
006	MOBISTAR
007	Intervention Mutuelle Nutrison
008	Pharmacie
009	Frais téléphoniques
010	ANCIEN SOLDE
011	ANCIEN SOLDE LANGES
012	SOLDE EN VOTRE FAVEUR
013	PEDICURE

Jour :

Total :

Un journal des suppléments peut également être édité et peut s'obtenir par date, par bénéficiaire, par clé ou par supplément.

Celui-ci permet un contrôle rapide et exhaustif de ces suppléments, ainsi que la production de relevés justificatifs complets pouvant être joints à la facture.

Journal des suppléments (par bénéficiaire)					
Dossier 8888, EDT FACTURE				Date : 23/11/2009 Page 1	
Bénéficiaire	Date	Supplément	Quantité	Prix Unit.	Total
37 - - BODSON GEORGES	31/01/2009	018 - ORTHOTEC	1	29,84	29,84
	31/01/2009	027 - Spectacle (ARTHUR)	1	36,00	36,00
	31/01/2009	002 - Argent de poche	1	28,00	28,00
	28/02/2009	002 - Argent de poche	1	27,18	27,18
	28/02/2009	003 - Pharmacie	1	26,27	26,27
	31/03/2009	002 - Argent de poche	1	15,00	15,00
	31/03/2009	016 - ACOMPTE VACANCES	1	150,00	150,00
	31/03/2009	003 - Pharmacie	1	13,23	13,23
Total :					325,52
38 - - BOUTERS NADIA	31/01/2009	003 - Pharmacie	1	53,75	53,75
	31/01/2009	001 - consultation(s) médicale(s)	1	47,10	47,10
	31/01/2009	012 - SOLDE EN VOTRE FAVEUR	1	-513,18	-513,18
	31/01/2009	011 - ANCIEN SOLDE LANGES	1	79,98	79,98
	28/02/2009	001 - consultation(s) médicale(s)	1	24,90	24,90
	28/02/2009	003 - Pharmacie	1	43,08	43,08
	28/02/2009	010 - ANCIEN SOLDE	1	641,98	641,98
	28/02/2009	011 - ANCIEN SOLDE LANGES	1	77,40	77,40
	31/03/2009	001 - consultation(s) médicale(s)	1	24,90	24,90
	31/03/2009	003 - Pharmacie	1	95,23	95,23
	31/03/2009	011 - ANCIEN SOLDE LANGES	1	72,24	72,24
Total :					647,38
39 - - CAMBRESIER PASCAL	31/01/2009	012 - SOLDE EN VOTRE FAVEUR	1	-1 022,49	-1 022,49
	28/02/2009	002 - Argent de poche	1	70,00	70,00
	28/02/2009	003 - Pharmacie	1	45,95	45,95
	28/02/2009	012 - SOLDE EN VOTRE FAVEUR	1	-48,16	-48,16
	31/03/2009	002 - Argent de poche	1	10,00	10,00
	31/03/2009	21 - facture HMC	1	540,29	540,29
	31/03/2009	003 - Pharmacie	1	9,45	9,45
	31/03/2009	030 - Hospitalisation ZKH	1	31,74	31,74
Total :					-363,22
40 - - CHOTREZ MANUEL	30/01/2009	005 - VOO	1	34,00	34,00
	31/01/2009	002 - Argent de poche	1	125,00	125,00
	31/01/2009	005 - VOO	1	34,00	34,00
	28/02/2009	002 - Argent de poche	1	125,00	125,00
	28/02/2009	003 - Pharmacie	1	3,84	3,84
	31/03/2009	002 - Argent de poche	1	197,00	197,00
	31/03/2009	001 - consultation(s) médicale(s)	1	31,12	31,12
	31/03/2009	005 - VOO	1	34,00	34,00
Total :					583,96
41 - - CROSZ JEAN-PIERRE	31/01/2009	002 - Argent de poche	1	113,00	113,00
	31/01/2009	006 - MOBISTAR	1	118,21	118,21
	31/01/2009	003 - Pharmacie	1	33,90	33,90
	28/02/2009	002 - Argent de poche	1	63,00	63,00
	28/02/2009	006 - MOBISTAR	1	151,98	151,98
	28/02/2009	003 - Pharmacie	1	15,86	15,86
	31/03/2009	027 - Spectacle Arthur	1	36,00	36,00
	31/03/2009	001 - consultation(s) médicale(s)	1	35,62	35,62
	31/03/2009	002 - Argent de poche	1	247,40	247,40
	31/03/2009	006 - MOBISTAR	1	117,89	117,89
Total :					932,86

L'encodage des médicaments

Un encodage des médicaments donne lieu à l'édition d'un document de demande de remboursement auprès de l'AWIPH.

Jour	Code	Intitulé	Prix coûtant	Prix bénéficiaire
4	894-956	Médicament 894-956	12,45	12,45
4	895-532	Médicament 895-532	7,09	7,09

Jour: Mardi 4 août 2009
Bénéficiaire: BODSON GEORGES
Date de naissance: 09/11/1979
Date d'entrée: 15/04/2002
Total: 19,54

Sauver Annuler

Un journal des suppléments peut également être édité et peut s'obtenir par date, par bénéficiaire, par clé ou par supplément.

La facturation

Le programme génère automatiquement, à partir de l'encodage des présences et des suppléments, les factures mensuelles destinées aux familles ou au bénéficiaire.

Le texte de la facture est totalement paramétrable. De même, il est tout à fait possible d'adapter la présentation de la facture en fonction de documents pré-imprimés.

Ci-dessous, un exemple de facture :

DEMO HOME Chaussée de Tongres 295 - 4000 LIEGE Tél 04/239.64.50 - Fax 04/239.64.55 Mail info@ddi.be			
Facture n°182 Date : 30.04.2006 Concerné : BOTTIN Georges Mois : Avril 2006 Echéance : 15 jours fin de mois		M BOTTIN Louis Rue LEMAIRE 45 6042 LODELINSART	
Participation aux frais de placement laissés à votre charge par l'AWIPH pour le mois de Avril 2006 :			
Jours de présences : 29		Participation maximum par jour : 29,05 €	
<u>Description</u>	<u>Qté</u>	<u>P.U.</u>	<u>Total</u>
Participation financière plafonnée au solde restant :			
Participation financière	29	29,05	842,45
Frais complémentaires :			
Argent de poche	29	4,15	120,35
Total facturé :			962,80 €
Montants à déduire			
	2/3 All. Fam.		81,72 €
A payer			881,08 €
Mme Dupont Directrice.			
CONDITIONS GENERALES :			
1. Nos factures sont payables, sauf stipulations contraires, à 15 jours date de facture. 2. Les paiements peuvent s'effectuer soit par caisse soit au compte n°350-0109915-36 ou n°068-2185889-21. 3. Les factures non payées à l'échéance portent de plein droit intérêt conventionnel au taux légal du jour, et ce à partir de la date d'échéance. 4. En cas de litige, sauf convention contraire, seuls les tribunaux de Namur sont compétents.			
Numéro de facture à rappeler lors du paiement.			

Les listes paramétrables

En plus des états édités standards, le gestionnaire doit pouvoir définir une série de rapports plus spécifiques à son entité.

C'est le but des listes paramétrables.

Celles-ci donnent à l'utilisateur final non-informaticien la possibilité de créer et de générer lui-même une série de listes en reprenant les informations comprises dans les différents fichiers de l'application.

Exemple de liste paramétrable: liste des bénéficiaires triés par nom.

LISTE RESIDENTS			
Dossier 8888, EDT FACTURE		Date : 24/11/2009 Page 1	
Nom prénom	Date de naissance	Adresse	Localité
BAUDUIN MARIETTE	07/02/1963	Rue Max Buset 5	4300 waremme
BODSON GEORGES	09/11/1979	Rue des Eburons 41	4800 VERVIERS
BOUTERS NADIA	21/09/1958	Rue de la Bonne Fortune, 5	6600 BASTOGNE
CAMBRESIER PASCAL	05/11/1975	Rue Malvaux 7	7860 LESSINES
CHOTREZ MANUEL	30/11/1979	Rue des écoles, 1	4500 HUY
CROSZ JEAN-PIERRE	29/12/1961	Rue de la Rousselière, 53	5300 HUY
ERNOULD PIERRE	13/09/1958	Rue du Homvent 11	8400 OSTENDE
EVERART CHRISTIAN	16/08/1977	Rue Haute, 8	4000 LIEGE
GENSON ROBERT	27/01/1967	Rue Servais Malaise 21	7500 TOURNAI
GILSON FREDDY	22/06/1977	Rue de Lincé, 21	4530 VILLERS LE BOUILLET
HERMANS POL	15/07/1964	Rue Jules Cralle, 4	6210 WAYAUX
JOFFRE ANNA	26/04/1981	Rue de Gaillamont, 6-8	5000 NAMUR
KESSEL ERIC	24/01/1978	Rue des Orchidées 14	4042 LIERS
LANGLOY PASCAL	29/03/1963	Basse Voie 2	5100 NANNINE
LAURENTY YVONNE	26/10/1968	Rue du Parc, 1	4500 HUY
LEBRACQ ROBERTO	03/01/1978	Chemin De Fays 16	4500 BEN AHIN
LIGNE ANGE	06/01/1957	Rue de Mons, 29	7100 LA LOUVIERE
MÁZI LARA	03/01/1955	Rue Hazaie, 4	4140 SPRIMONT
MICHEL OTTO	13/01/1971	Rue Charlemagne 6	1150 BRUXELLES
NEVE MICHEL	30/11/1967	Rue des Anges 1	7600 Peruwels
PARENT EMMANUEL	04/04/1980	Avenue d'Aix la Chapelle, 1	4500 HUY
PICARD VINCE	30/06/1962	Rue de l'Union, 27	1400 NIVELLES
PIRLLOT DAMIEN	19/02/1959	Route de Huy 11	4560 CLAVIER
PIRON NADINE	08/11/1969	Rue Large, 53	4500 HUY
PLANCHART JEAN-MARIE	11/04/1945	Avenue de Louis Pasteur, 25	1200 BRUXELLES
RAVEL JEAN	25/09/1958	Rue de la clef, 55	4357 JENEFFE
RENSON CHRISTIANE	14/07/1974	Route Du Val, 11	4560 CLAVIER
SCHEPPERS MARIETTE	28/08/1960	Rue Gaston Grégoire 16	4540 AMAY
THIRIONY ASIA	21/08/1979	Rue Docteur Warnant, 8	5537 BIOUL
VANDENBROEL JEAN-PHILIPPE	24/10/1976	Rue Vilette 56	6200 CHATELET
VANKERKHOVEN GINETTE	14/09/1952	Rue de Waremme, 4	4280 HANNUT
Total général	0	0	

Nombre de lignes éditées : 31

Limites : Champ "Cle" de 36 à 66

DDI TEST

Liste paramétrable Fonds81 4.16a

Les étiquettes

Il est également possible d'imprimer des étiquettes. Celles-ci sont entièrement paramétrables (contenu, taille, format etc...).

36 BAUDUIN MARIETTE Rue Max Buset 5 4300 waremme	37 BODSON GEORGES Rue des Eburons 41 4800 VERVIERS	38 BOUTERS NADIA Rue de la Bonne Fortune, 5 6600 BASTOGNE
39 CAMBRESIER PASCAL Rue Malvaux 7 7860 LESSINES	40 CHOTREZ MANUEL Rue des écoles, 1 4500 HUY	41 CROSZ JEAN-PIERRE Rue de la Rousselière, 53 5300 HUY
42 ERNOULD PIERRE Rue du Homvent 11 8400 OSTENDE	43 EVERART CHRISTIAN Rue Haute, 8 4000 LIEGE	44 GENSON ROBERT Rue Servais Malaise 21 7500 TOURNAI
45 GILSON FREDDY Rue de Lincé, 21 4530 VILLERS LE BOUILLET	46 HERMANS POL Rue Jules Cralle, 4 6210 WAYAUX	47 JOFFRE ANNA Rue de Gaillarmont, 6-8 5000 NAMUR
48 KESSEL ERIC Rue des Orchidées 14 4042 LIERS	49 LANGLOY PASCAL Basse Voie 2 5100 NANNINE	50 LAURENTY YVONNE Rue du Parc, 1 4500 HUY
51 LEBRACQ ROBERTO Chemin De Fays 16 4500 BEN AHIN	52 LIGNE ANGE Rue de Mons, 29 7100 LA LOUVIERE	53 MAZI LARA Rue Hazaia, 4 4140 SPRIMONT

Le module Transport

Ce module, complément indépendant du reste de l'application Fonds 81 +, permet de gérer l'activité des véhicules.

Le principe de ce module est le suivant :

- > Gestion de la fiche véhicule,
- > Encodage des kilomètres,
- > Listing récapitulatif.

La gestion et l'historique de la fiche véhicule

The screenshot shows the 'Véhicules' application window. The top section contains fields for 'Clé' (24), 'Intitulé' (CCF-774 CAMIONNETTE), and 'Plaque' (CCF-774). Below this are tabs for 'Général' and 'Mémo'. The 'Général' tab displays various fields: Fournisseur (Garage MARTIN), Prix d'achat (31000), Date d'achat (18/09/2008), Amort. annuel (6200), Amort. mensuel, Début (01/01/2009), Fin (31/12/2013), and Indice km départ (102). A summary section shows 'Cumul des transports du 01/01/2009 au 31/12/2009' with a table of categories and a total of 52877 km. The 'Historique' tab shows a date range of '06-2009 | Juin 2009' and a table of displacements for June 2009. A callout box points to a dropdown arrow in the date range, stating 'Permet de passer rapidement d'une période à l'autre'. At the bottom, a filter 'T A D E' is shown with a total of 4662 km. A callout box points to the bottom navigation bar, stating 'Zones statistiques mises à jour automatiquement'.

Jour	Code	Déplacement	Km
01	T1	RAMASSAGE	0
02	T1	RAMASSAGE	217
02	T2	RAMASSAGE	10
02	T11	ENTRETIEN VEHICULE	3
03	T1	RAMASSAGE	220
03	A1	EDUCATIF	8
04	T1	RAMASSAGE	220
05	T1	RAMASSAGE	222
05	A7	AUTRES	83
05	A1	EDUCATIF	3
06	T1	RAMASSAGE	218
06	T11	ENTRETIEN VEHICULE	24
10	E6	VACANCES SRA	286
11	T1	RAMASSAGE	218

The screenshot shows the 'Mémo' tab of the 'Véhicules' application. It contains a text area with the following content: 'acheté le 18/09/2008', 'financement FORTIS n° 45782141', and 'accident le 15/03/2009 chauffeur Hubert'. A callout box points to the text area, stating 'Zone de commentaires libres'.

Encodage des transports

Période : 06-2009

Véhicule : 24 CCF-774 CAMIONNETTE

Jour	Code	Intitulé	Qté
20	T1	RAMASSAGE	195
23	T1	RAMASSAGE	202
23	A7	AUTRES	6
24	T1	RAMASSAGE	212
24	A7	AUTRES	65
25	T1	RAMASSAGE	210
25	A7	AUTRES	7
26	T1	RAMASSAGE	250
27	T1	RAMASSAGE	200
30	T1	RAMASSAGE	211
30	A1	EDUCATIF	19

Jour : Mardi 30 juin 2009

Total : 4662 km

Sauver Annuler

L'encodage des kilomètres

Le listing récapitulatif

Ce listing peut être obtenu pour la période de votre choix avec sélection sur le véhicule et sur le type de déplacement à éditer

Le classement sera fait au choix par véhicule, par date ou par type de déplacement

Journal des transports (par véhicule)			
Dossier 0019, HOME TEST		Date : 24/11/2009 Page 1	
Véhicule	Date	Transport	Km
21 - CCK 737 - MINIBUS	01/07/2009	T1 - RAMASSAGE	252
	01/07/2009	D1 - EDUCATIF	42
	01/07/2009	D4 - ALIMENTATION	7
	02/07/2009	T1 - RAMASSAGE	252
	02/07/2009	D4 - ALIMENTATION	4
	02/07/2009	D1 - EDUCATIF	85
	03/07/2009	T1 - RAMASSAGE	184
	03/07/2009	D4 - ALIMENTATION	2
	03/07/2009	D9 - PISCINE	10
	03/07/2009	D1 - EDUCATIF	3
	04/07/2009	T1 - RAMASSAGE	253
	04/07/2009	D4 - ALIMENTATION	3
	04/07/2009	D9 - PISCINE	4
	05/07/2009	D1 - EDUCATIF	87
	07/07/2009	T1 - RAMASSAGE	125
	07/07/2009	D6 - VACANCES	509
	11/07/2009	D6 - VACANCES	509
	11/07/2009	T1 - RAMASSAGE	126
	14/07/2009	T11 - ENTRETIEN VEHICULE	90
	14/07/2009	D4 - ALIMENTATION	2
	14/07/2009	T1 - RAMASSAGE	127
	14/07/2009	D4 - ALIMENTATION	8
	15/07/2009	T1 - RAMASSAGE	253
	15/07/2009	T11 - ENTRETIEN VEHICULE	113
	15/07/2009	D7 - AUTRES	15
	16/07/2009	T1 - RAMASSAGE	254
	16/07/2009	D9 - PISCINE	22
	16/07/2009	D4 - ALIMENTATION	2
	17/07/2009	T1 - RAMASSAGE	259
	17/07/2009	D1 - EDUCATIF	12
	17/07/2009	D4 - ALIMENTATION	4
	18/07/2009	T1 - RAMASSAGE	265
	18/07/2009	T11 - ENTRETIEN VEHICULE	146
	29/07/2009	T1 - RAMASSAGE	257
	29/07/2009	D9 - PISCINE	7
	29/07/2009	D4 - ALIMENTATION	2
	30/07/2009	T1 - RAMASSAGE	254
	30/07/2009	D1 - EDUCATIF	80
	30/07/2009	D4 - ALIMENTATION	11
	31/07/2009	T1 - RAMASSAGE	253
	31/07/2009	D4 - ALIMENTATION	4
Total :			4897
Total général :			4897

Les relevés A.W.I.P.H.

Le relevé trimestriel de présence permet de générer automatiquement le fichier AWIPH (SAJA, SRA, SAJJ, SRJ,...) sous le format Excel. Ce traitement reprend les données encodées, et complète ainsi de manière totalement automatique, la feuille Excel destinée à l'AWIPH.

Relevé trimestriel des présences

Année: 2009 De: 01/10/2009 Age de: 0
 Trimestre: 4 A: 31/12/2009 A: 99
 Matricule: MAH000

Les 4 trimestres

Subvention particulière
 Non bénéficiaires
 Court séjour
 Cas prioritaires
 Recherche par nom

Sélection des bénéficiaires

BAUDUIN MARIETTE ...
 VIVIAN PATRICIA ...

Interface du relevé trimestriel avec Excel

Chemin d'accès au fichier Excel: C:\Fonds81\Xls\SRA2009.xls ...

Démarrer...

Edition

Titre: SERVICE SRA

Impression des transports

Filtre ...

Imprimante... > Prévisualisation Imprimer Annuler

Imprimante sélectionnée : hp deskjet 6122 series

Transfert des données dans la feuille Excel de l'AWIPH.

Tableau Excel des présences destiné à l'A.W.I.P.H.

	A	B	C	D	E	F	G	H	K	L	M	N	Q	R	
1	MAH	0													
2	Service d'Accueil de Jour pour Jeunes														
3	Coordonnées des bénéficiaires														
4												Janvier		Fév	
5	N° Awiph	Comm.	Nom	Prénom	Date de naissance	Date d'entrée	Date de sortie	Catégorie handicaps	Jours I	Jours F	Jours AJ	Jours Transp.	Jours I	Jours F	
6	00437		AUBERT	Nicole	03/07/1952	02/02/1987		131	0	0	0	0	20	8	
7	00373		BALZER	Dominique	20/12/1956	02/08/1982		131	0	0	0	0	20	8	
8	00849		BIRTOU	Emmanuel	17/07/1958	03/05/1976		010	0	0	0	0	16	8	
9	00326		BODARWE	Patrick	01/10/1960	02/11/1982		011	0	0	0	0	20	8	
10			BRASSEUR	Christopher	19/04/1993				0	0	0	0	0	0	
11			DI FRANCO	Salvatore	06/07/1972	15/10/1998			0	0	0	0	24	4	
12	02568		HERMANS	Frédérique	04/06/1976	01/12/1997			0	0	0	0	20	8	
13	02547		MACANNUCO	Rosalba	21/06/1975	02/06/1997			0	0	0	0	20	8	
14	00000		MARISSTIAUX	FLORENCE	07/12/1973	22/12/1997		112	0	0	0	0	20	0	
15	00673		PISTOLIRE	Antonio	22/10/1984	02/01/1985		113	22	0	0	1	20	0	
16			PISTOLIRE	Antonio	14/08/1983	01/09/1998			0	0	0	0	20	0	
17															

	S	T	W	X	Y	Z	AC	AD	AE	AF	AN	AO	AR	AS	AT	AU	AX	AY
1																		
2																		
3	Premier Trimestre 2002																	
4	rier		Mars				Totaux					Avril				M		
5	Jours AJ	Jours Transp.	Jours I	Jours F	Jours AJ	Jours Transp.	Check	Jours I	Jours F	Jours AJ	PC Transp.	Total SFJ	Jours I	Jours F	Jours AJ	Jours Transp.	Jours I	Jours F
6	0	0	31	0	0	31		51	8	0	0,00	202,09				21	0	
7	0	0	31	0	0	31		51	8	0	0,00	202,09				21	0	
8	0	4	0	0	0	0		16	8	0	0,00	62,72				18	5	
9	0	0	31	0	0	31		51	8	0	0,00	202,09				21	0	
10	0	0	0	0	0	0		0	0	0	0,00	0,00				0	0	
11	0	16	31	0	0	31		55	4	0	0,00	217,77				7	0	
12	0	0	31	0	0	31		51	8	0	0,00	202,09				21	0	
13	0	0	31	0	0	31		51	8	0	0,00	202,09				21	0	
14	0	0	31	0	0	31		51	0	0	0,00	202,09				21	0	
15	0	4	31	0	0	31		73	0	0	0,00	288,33				18	0	
16	0	0	0	0	0	0		20	0	0	0,00	78,40				21	0	
17								0	0	0	0,00	0,00						

	AZ	BA	BD	BE	BF	BG	BJ	BK	BL	BM	BU	BV	BY	BZ	CA	CB	CE	CF
1																		
2																		
3	Deuxième Trimestre 2002																	
4	ai		Juin				Totaux					Juillet				Ao		
5	Jours AJ	Jours Transp.	Jours I	Jours F	Jours AJ	Jours Transp.	Check	Jours I	Jours F	Jours AJ	PC Transp.	Total SFJ	Jours I	Jours F	Jours AJ	Jours Transp.	Jours I	Jours F
6	0	0	0	0	0	0		0	0	0	0,00	0,00					0	0
7	0	0	0	0	0	0		0	0	0	0,00	0,00					0	0
8	0	0	0	0	0	0		5	0	0	0,00	19,95					0	0
9	0	0	0	0	0	0		0	0	0	0,00	0,00					0	0
10	0	0	0	0	0	0		0	0	0	0,00	0,00					0	0
11	0	0	0	0	0	0		0	0	0	0,00	0,00					0	0
12	0	0	0	0	0	0		0	0	0	0,00	0,00					0	0
13	0	0	0	0	0	0		0	0	0	0,00	0,00					0	0
14	0	0	0	0	0	0		0	0	0	0,00	0,00					0	0
15	0	0	0	0	0	0		0	0	0	0,00	0,00					0	0
16	0	0	0	0	0	0		0	0	0	0,00	0,00					0	0
17								0	0	0	0,00	0,00						

	CG	CH	CK	CL	CM	CN	CQ	CR	CS	CT	DB	DC	DF	DG	DH	DI	DL	DM
1																		
2																		
3	Troisième Trimestre 2002																	
4	ût		Septembre				Totaux					Octobre				Nove		
5	Jours AJ	Jours Transp.	Jours I	Jours F	Jours AJ	Jours Transp.	Check	Jours I	Jours F	Jours AJ	PC Transp.	Total SFJ	Jours I	Jours F	Jours AJ	Jours Transp.	Jours I	Jours F
6	0	0	0	0	0	0		0	0	0	0,00	0,00					0	0
7	0	0	0	0	0	0		0	0	0	0,00	0,00					0	0
8	0	0	0	0	0	0		0	0	0	0,00	0,00					0	0
9	0	0	0	0	0	0		0	0	0	0,00	0,00					0	0
10	0	0	0	0	0	0		0	0	0	0,00	0,00					0	0
11	0	0	0	0	0	0		0	0	0	0,00	0,00					0	0
12	0	0	0	0	0	0		0	0	0	0,00	0,00					0	0
13	0	0	0	0	0	0		0	0	0	0,00	0,00					0	0
14	0	0	0	0	0	0		0	0	0	0,00	0,00					0	0
15	0	0	0	0	0	0		0	0	0	0,00	0,00					0	0
16	0	0	0	0	0	0		0	0	0	0,00	0,00					0	0
17								0	0	0	0,00	0,00						

	DN	DO	DR	DS	DT	DU	DX	DY	DZ	EA	EI	EJ	EK	EL	EM	EN	ES	ET
1																		
2																		
3																		
4	Quatrième Trimestre 2002																	
<i>mbre</i>	<i>Décembre</i>					<i>Totaux</i>												
	Jours AJ	Jours Transp.	Jours I	Jours F	Jours AJ	Jours Transp.	Check	Jours I	Jours F	Jours AJ	PC Transp.	Total SFJ	Jours I	Jours F	Jours AJ	I.F.AJ	En attente	IL scol
6	0	0	0	0	0	0	0	0	0	0	0,00	0,00	51	8	0	59	59	0
7	0	0	0	0	0	0	0	0	0	0	0,00	0,00	51	8	0	59	59	0
8	0	0	0	0	0	0	0	0	0	0	0,00	0,00	21	8	0	29	0	0
9	0	0	0	0	0	0	0	0	0	0	0,00	0,00	51	8	0	59	0	0
10	0	0	0	0	0	0	0	0	0	0	0,00	0,00	0	0	0	0	0	0
11	0	0	0	0	0	0	0	0	0	0	0,00	0,00	55	4	0	59	#N/A	#N/A
12	0	0	0	0	0	0	0	0	0	0	0,00	0,00	51	8	0	59	#N/A	#N/A
13	0	0	0	0	0	0	0	0	0	0	0,00	0,00	51	8	0	59	#N/A	#N/A
14	0	0	0	0	0	0	0	0	0	0	0,00	0,00	51	0	0	51	0	0
15	0	0	0	0	0	0	0	0	0	0	0,00	0,00	73	0	0	73	0	0
16	0	0	0	0	0	0	0	0	0	0	0,00	0,00	20	0	0	20	#N/A	#N/A
17							0	0	0	0	0,00	0,00	0	0	0	0	0	0

	EU	EV	EW	EX	EY	EZ	FA	FB	FC	FD	FE	FF	FG	FH	FI	FJ
1																
2																
3																
4	Subvention Forfaitaire Annuelle															
	IM scol	IS scol	IP-6	IP+6	Car scol	A-12 scol	A+12 scol	S-8 scol	S+8 scol	MA-8 scol	MA+8 scol	MB scol				
6	0	0	0	0	0	0	0	0	0	0	0	0				
7	0	0	0	0	0	0	0	0	0	0	0	0				
8	0	0	0	0	0	0	0	0	0	29	0	0				
9	0	0	0	0	0	0	0	0	0	59	0	0				
10	0	0	0	0	0	0	0	0	0	0	0	0				
11	#N/A	#N/A	#N/A	#N/A	#N/A	#N/A	#N/A	#N/A	#N/A	#N/A	#N/A	#N/A				
12	#N/A	#N/A	#N/A	#N/A	#N/A	#N/A	#N/A	#N/A	#N/A	#N/A	#N/A	#N/A				
13	#N/A	#N/A	#N/A	#N/A	#N/A	#N/A	#N/A	#N/A	#N/A	#N/A	#N/A	#N/A				
14	51	0	0	0	0	0	0	0	0	0	0	0				
15	0	73	0	0	0	0	0	0	0	0	0	0				
16	#N/A	#N/A	#N/A	#N/A	#N/A	#N/A	#N/A	#N/A	#N/A	#N/A	#N/A	#N/A				
17	0	0	0	0	0	0	0	0	0	0	0	0				

La liste synthétique des présences

Liste des présences de Janvier 2008 à décembre 2008														
Dossier 8888, EDT FACTURE											Date : 26/11/2009		Page 1	
Bénéficiaire	Codes	Mois												Tot.
		01-08	02-08	03-08	04-08	05-08	06-08	07-08	08-08	09-08	10-08	11-08	12-08	
37 BODSON GEORGES	I	19	21	20	22	19	21	8	15	22	23	19	19	228
	F	8	4	5	4	7	5	21	9	4	4	6	7	84
	UU	4	4	6	4	5	4	2	7	4	4	5	5	54
38 BOUTERS NADIA	I	22	21	20	22	19	21	16	20	22	23	16	0	222
	F	0	0	0	0	0	0	0	0	0	1	0	0	1
	UU	9	8	11	8	12	9	7	11	8	7	14	31	135
	AJ	0	0	0	0	0	0	8	0	0	0	0	0	8
39 CAMBRESIER PASCAL	I	22	19	20	22	19	21	22	20	22	23	16	0	226
	UU	9	8	11	8	12	9	9	11	8	8	14	31	138
	AJ	0	2	0	0	0	0	0	0	0	0	0	0	2
40 CHOTREZ MANUEL	I	19	16	15	18	19	21	18	10	22	15	19	15	207
	F	10	11	12	8	7	5	8	19	4	14	6	14	118
	UU	2	2	4	4	5	4	5	2	4	2	5	2	41
41 CROSZ JEAN-PIERRE	I	22	21	20	22	14	21	22	20	22	23	19	2	228
	F	0	0	0	0	8	0	0	0	0	0	0	0	8
	UU	9	8	11	8	9	9	9	11	8	8	11	29	130
42 ERNOULD PIERRE	I	22	21	20	22	19	21	22	20	22	23	16	0	228
	UU	9	8	11	8	12	9	9	11	8	8	14	31	138
43 EVERART CHRISTIAN	I	22	21	20	22	19	21	22	20	22	23	16	0	228
	UU	9	8	11	8	12	9	9	11	8	8	14	31	138
44 GENSON ROBERT	I	22	15	20	22	19	21	16	20	20	23	19	11	228
	F	0	8	0	0	0	0	8	0	4	1	0	0	21
	UU	9	6	11	8	12	9	7	11	6	7	11	20	117
45 GILSON FREDDY	I	22	21	20	22	19	21	22	20	22	23	16	0	228
	UU	9	8	11	8	12	9	9	11	8	8	14	31	138
46 HERMANS POL	I	19	21	19	22	19	21	10	20	21	23	18	9	222
	F	12	8	12	8	6	9	21	11	9	8	12	22	138
	UU	0	0	0	0	6	0	0	0	0	0	0	0	6
47 JOFFRE ANNA	I	22	21	20	22	19	21	22	20	22	23	16	0	228
	UU	9	8	11	8	12	9	9	11	8	8	14	31	138
48 KESSEL ERIC	I	22	21	20	22	19	21	22	19	22	23	17	0	228
	F	5	4	5	4	7	3	4	5	6	4	2	1	50
	UU	4	4	6	4	5	6	5	7	2	4	11	30	88
49 LANGLOY PASCAL	I	22	21	20	22	19	21	22	9	22	23	19	8	228
	F	0	0	0	0	0	0	0	15	0	0	0	0	15
	UU	9	8	11	8	12	9	9	7	8	8	11	23	123
50 LAURENTY YVONNE	I	22	19	19	22	19	16	22	20	22	23	14	0	218
	UU	9	8	10	8	10	8	9	11	8	8	16	31	136
	AJ	0	2	2	0	2	6	0	0	0	0	0	0	12
51 LEBRACQ ROBERTO	I	22	20	0	0	0	0	11	20	22	23	12	0	130
	UU	9	8	0	0	0	0	5	11	8	8	8	27	84
	AJ	0	1	31	30	28	0	15	0	0	0	10	4	119
52 LIGNE ANGE	I	22	21	20	22	19	21	22	20	22	23	16	0	228
	UU	9	8	11	8	12	9	9	11	8	8	14	31	138
53 MAZI LARA	I	22	21	20	22	19	21	22	20	22	23	16	0	228
	UU	9	8	11	8	12	9	9	11	8	8	14	31	138
54 MICHEL OTTO	I	22	21	20	22	19	21	22	20	22	23	16	0	228
	UU	9	8	11	8	12	9	9	11	8	8	14	31	138
55 NEVE MICHEL	I	22	21	20	22	14	21	22	20	22	23	19	2	228
	F	0	0	0	0	7	0	0	0	0	0	0	0	7
	UU	9	8	11	8	10	9	9	11	8	8	11	29	131
56 PARENT EMMANUEL	I	22	17	1	0	0	0	0	0	0	0	0	0	40
	UU	9	8	0	0	0	0	0	0	0	0	0	0	17
	AJ	0	4	4	0	0	0	0	0	0	0	0	0	8
TOTAL GENERAL	I	431	400	354	392	332	373	365	353	415	429	319	66	4229
	F	35	35	34	24	42	22	62	59	27	32	26	44	442
	UU	154	136	169	124	182	139	139	177	128	128	215	475	2166
	AJ	0	9	37	30	30	6	23	0	0	0	10	4	149

Le journal des médicaments

Journal des médicaments (par bénéficiaire)					
Dossier 9999, Dossier démo DDI			Date : 22/05/2003 Page 1		
<i>Bénéficiaire</i>	<i>Date</i>	<i>Médicament</i>	<i>Cat.</i>	<i>Prix</i>	<i>Prix bénéf.</i>
001 - PISTOLIRE Antonio	15/04/2003	01 - Pulmicort	D	7,19	7,19
Total :					7,19
002 - JURNIION Aurélie	10/04/2003	0 - Atrovent	C2	5,35	4,00
	12/04/2003	01 - Pulmicort	D	7,19	7,19
Total :					11,19
003 - KRISTI Joséphina	04/04/2003	000 - Médicament 000	C	20	15,00
	06/04/2003	01 - Pulmicort	D	7,19	7,19
Total :					22,19
004 - BAURDOUIN Emilie	20/04/2003	03 - Voltaren	C2	15,36	15,36
Total :					15,36
007 - BUNION Camille	06/04/2003	0001 - Médicament 0001	C	7,52	7,52
Total :					7,52
011 - REMPHOSSE Julien	10/04/2003	02 - Apranax	C1	8,26	8,26
Total :					8,26
020 - DORMAL Sylvain	15/04/2003	011 - Médicament 011	C	6,33	6,33
Total :					6,33
021 - KLUŠTEVIC Erika	08/04/2003	011-734 - Médicament 011-734	C	16,28	16,28
	15/04/2003	01 - Pulmicort	D	7,19	7,19
Total :					23,47
024 - GOLAEERTS Jennifer	28/04/2003	0100 - Médicament 0100	C	14,99	14,99
Total :					14,99
027 - REMACLE Pierre	20/04/2003	0 - Atrovent	C2	5,35	5,35
Total :					5,35
039 - JACQUES Olivier	15/04/2003	011 - Médicament 011	C	15,99	15,99
Total :					15,99
Total Général :					137,84

La liste des anniversaires

Liste des anniversaires				
Dossier 9999, Dossier démo DDI			Date : 23/05/2003 Page 1	
Bénéficiaire	Né le	Aura	Le	Sorti le
001 - PISTOLIRE Antonio	14/08/1983	20 ans	14/08/2003	
003 - KRISTI Joséphine	11/02/1982	21 ans	11/02/2003	
007 - BUNION Camille	24/02/1992	11 ans	24/02/2003	
011 - REMPHOSSE Julien	18/11/1986	17 ans	18/11/2003	
012 - CORPERNOTTE Sylvie	16/04/1984	19 ans	16/04/2003	
013 - KADER Ahmed	01/07/1996	7 ans	01/07/2003	
014 - DE COOREMAN Eugénie	07/01/1988	15 ans	07/01/2003	
020 - DORMAL Sylvain	29/09/1984	19 ans	29/09/2003	
021 - KLUSTEVIC Erika	23/12/1981	22 ans	23/12/2003	
022 - PIERTAUX Amélie	11/03/1984	19 ans	11/03/2003	
024 - GOLLAERTS Jennifer	10/08/1994	9 ans	10/08/2003	
025 - DUNON Florence	06/01/1987	16 ans	06/01/2003	
027 - REMACLE Pierre	14/06/1985	18 ans	14/06/2003	
030 - GOFFARD Sandrine	13/04/1986	17 ans	13/04/2003	
031 - GOLLET Quentin	18/07/1987	16 ans	18/07/2003	
032 - DUMEL Didier	31/01/1996	7 ans	31/01/2003	
033 - FAFCHAMPS Jean-Pierre	04/12/1985	18 ans	04/12/2003	
037 - ZULLAUX Michaël	16/02/1982	21 ans	16/02/2003	
038 - ZULLAUX Sophie	01/06/1991	12 ans	01/06/2003	
039 - JACQUES Olivier	06/03/1982	21 ans	06/03/2003	

La liste des entrées et sorties

Entrées - Sorties du 01/01/2009 au 31/12/2009					
Dossier 8888, EDT FACTURE				Date : 04/12/2009 Page 1	
Bénéficiaire	N° A.W.J.P.H.	Date naiss.	Date d'entrée	Date de sortie	
39 CAMBRESIER PASCAL	23615	05/11/1975	05/09/1995	15/10/2009	
42 ERNOULD PIERRE	26421	13/09/1958	05/01/2009		
70 CORNELLE PATRICE	6251-950.387	07/07/1986	01/11/2005	04/01/2009	
TOTAL				1	2

Le mailing

37, BODSON GEORGES		Sexe : M
<hr/>		
Adresse : Rue des Eburons 41 Localité : 4800 VERVIERS Né à VERVIERS, le 09/11/1979 Date d'entrée : 15/04/2002 Date de sortie :	Nationalité : BELGE N° National : 791109-136-38 Carte identité : Groupe : Section : 2	
<hr/>		
Destinataire facture : BODSON GEORGES BODSON GEORGES Rue des Eburons 41 4800 VERVIERS	Mode de paiement : B N° de domiciliation : N° comptabilité : Forfait : 0	
Part contributive : statut 1 PC ministère : PC relevé : PC facture : 001	PC transport : PC argent poche : 100 PC réduite : (date :)	
<hr/>		
<u>Père :</u>	<u>Mère :</u>	
Nom : Bodson Corentin Adresse : Rue des Pirhettes 4 Tél. privé : 087/12.45.95 Tél. bureau : 04/542.12.12 GSM : 0498.236.541 Fax :	Nom : Foidart Lucie Adresse : idem Tél. privé : Tél. bureau : GSM : 0476/852.841 Fax :	
Profession :	Profession :	
<u>Contact 1 :</u>	<u>Contact 2 :</u>	
Nom : Adresse : Tél. privé : Tél. bureau : GSM : Fax :	Nom : Adresse : Tél. privé : Tél. bureau : GSM : Fax :	
<hr/>		
<u>AWIPH :</u>	<u>Mutuelle :</u>	
Demandeur : N° AWIPH : 345148 Centre agréé : 018 Bureau régional : 2	Mutuelle : 001 N° Affiliation : Statut : 1 N° VIPO : 2 N° NISS : 791109-136-38 N° carte SIS :	
Date placement : Type placement : Catégorie handicap : 020 Clé PH :	Date décision : Date réévalu. : 15/05/2007 Adm. biens : Titulaire : Code : N° titul. :	
<hr/>		
<u>Travail :</u>	<u>Syndicat :</u>	
Lieu : Adresse : Contact : Téléphone : Contrat : Date entrée : Salaire :	N° : Type indemn. : Adresse : Téléphone : Contact : Date entrée : Montant :	

Le récapitulatif des factures

Récapitulatif des factures																		
Janvier 2009																		
Dossier 8888, EDT FACTURE																Date : 04/12/2009		Page 1
Période	Date	N°Fac	Prix jour	Nbre P.C.	Montant P.C.	Nbre P.T.	Montant P.T.	S/ Total	Suppléments	Total	Acompte	Montant a payer	Total revenu	Argent poche 1	Argent poche 2	Montant disponible	Montant imposable	
37 BODSON GEORGES, 4800 VERVIERS, né(e) le 09/11/1979																		
01-2009	31/01/2009	3	31,43	18	565,74			565,74	93,84	659,58		659,58	0,00	0,00	134,73	-794,31	0,00	
38 BOUTERS NADIA, 6600 BASTOGNE, né(e) le 21/09/1958																		
01-2009	31/01/2009	4	31,43	31	974,33			974,33	-332,35	641,98		641,98	0,00	0,00	134,73	-776,71	0,00	
39 CAMBRESIER PASCAL, 7860 LESSINES, né(e) le 05/11/1975																		
01-2009	31/01/2009	5	31,43	31	974,33			974,33	-1 022,49	-48,16		-48,16	0,00	0,00	134,73	-86,57	0,00	
40 CHOTREZ MANUEL, 4500 HUY, né(e) le 30/11/1979,																		
01-2009	31/01/2009	6	31,43	21	660,03			660,03	193,00	853,03		853,03	926,35	0,00	134,73	-61,41	0,00	
41 CROSZ JEAN-PIERRE, 5300 HUY, né(e) le 29/12/1961,																		
01-2009	31/01/2009	8	31,43	31	974,33			974,33	265,11	1 239,44		1 239,44	0,00	0,00	134,73	-1 374,17	0,00	
42 ERNOULD PIERRE, 8400 OSTENDE, né(e) le 13/09/1958,																		
01-2009	31/01/2009	9	31,43	31	974,33			974,33	191,28	1 165,61		1 165,61	0,00	0,00	134,73	-1 300,34	0,00	
43 EVERART CHRISTIAN, 4000 LIEGE, né(e) le 16/08/1977,																		
01-2009	31/01/2009	10	31,43	31	974,33			974,33	112,12	1 086,45		1 086,45	0,00	0,00	134,73	-1 221,18	0,00	
44 GENSON ROBERT, 7500 TOURNAI, né(e) le 27/01/1967,																		
01-2009	31/01/2009	12	31,43	31	974,33			974,33	876,95	1 851,28		1 851,28	0,00	0,00	134,73	-1 986,01	0,00	
45 GILSON FREDDY, 4530 VILLERS LE BOUILLET, né(e) le 22/06/1977,																		
01-2009	31/01/2009	13	31,43	31	974,33			974,33	3 045,75	4 020,08		4 020,08	0,00	0,00	134,73	-4 154,81	0,00	
46 HERMANS POL, 6210 WYLAUX, né(e) le 15/07/1964,																		
01-2009	31/01/2009	14	31,43	20	628,60			628,60	39,27	667,87		667,87	0,00	0,00	134,73	-802,60	0,00	
47 JOFFRE ANNA, 5000 NAMUR, né(e) le 26/04/1981																		
01-2009	31/01/2009	15	31,43	31	974,33			974,33	74,02	1 048,35		1 048,35	0,00	0,00	134,73	-1 183,08	0,00	
48 KESSEL ERIC, 4042 LIERS, né(e) le 24/01/1978,																		
01-2009	31/01/2009	16	31,43	24	754,32			754,32	1 002,11	1 756,43		1 756,43	0,00	0,00	134,73	-1 891,16	0,00	

Le relevé trimestriel des présences

CONCERNE : SERVICES RESIDENTIELS ADULTES

ANNEXE H-1

CAPACITE AGREEE		INSTITUTION : SRA ASBL		SRA ASBL		JOURNEES DE PRISE EN CHARGE DES HANDICAPES DANS LA SECTION : SERVICES RESIDENTIELS ADULTES		TRIMESTRE : 1 Du 01/01/2009 au 31/03/2009		ANNEE : 2009		Date : 04/12/2009 Page 1													
2007 : 34		2008 : 34		AGE : DE 0 A 99 ANS								FH													
2009 : 34												OPJ													
												ACC													
Dossier 8888, EDT FACTURE																									
Nom	Date de naissance	Dates		Janvier				Février				Mars				Totaux trimestre				Journées travaillables				J + W	
Prénom		Entree	Sortie	JW	F	AJ	ANJ	JW	F	AJ	ANJ	JW	F	AJ	ANJ	JW	F	AJ	ANJ	AE	AP	SA	Tot.	Act.	Non
BEAUPAIN PIERRE	03/04/1966	06/09/2006		29	0	2	0	28	0	0	0	31	0	0	0	88	0	2	0	0	0	0	0	0	88
BODSON GEORGES	09/11/1979	15/04/2002		18	13	0	0	24	4	0	0	27	4	0	0	69	21	0	0	0	0	0	0	0	69
BOUTERS NADIA	21/09/1958	21/12/2000		31	0	0	0	28	0	0	0	31	0	0	0	90	0	0	0	0	0	0	0	0	90
CAMBRESIER PASCAL	05/11/1975	05/09/1995	15/10/2009	31	0	0	0	25	0	3	0	31	0	0	0	87	0	3	0	0	0	0	0	0	87
CHOTREZ MANUEL	30/11/1979	06/05/2002		21	10	0	0	24	4	0	0	27	4	0	0	72	18	0	0	0	0	0	0	0	72
CORNILLE PATRICE	07/07/1986	01/11/2005	04/01/2009	0	4	0	0	0	0	0	0	0	0	0	0	0	4	0	0	0	0	0	0	0	0
CROSZ JEAN-PIERRE	29/12/1961	25/03/1994		31	0	0	0	28	0	0	0	31	0	0	0	90	0	0	0	0	0	0	0	0	90
ERNOULD PIERRE	13/09/1958	05/01/2009		27	0	0	0	28	0	0	0	31	0	0	0	86	0	0	0	0	0	0	0	0	86
EVERART CHRISTIAN	16/08/1977	20/08/1998		31	0	0	0	28	0	0	0	31	0	0	0	90	0	0	0	0	0	0	0	0	90
GARCIA XAVIER	05/02/1985	17/05/2005		31	0	0	0	28	0	0	0	31	0	0	0	90	0	0	0	0	0	0	0	0	90
GENSON ROBERT	27/01/1967	20/01/2003		31	0	0	0	27	1	0	0	31	0	0	0	89	1	0	0	0	0	0	0	0	89
GILSON FREDDY	22/06/1977	01/07/1998		31	0	0	0	28	0	0	0	30	1	0	0	89	1	0	0	0	0	0	0	0	89
HERMANS POL	15/07/1964	16/07/2001		20	11	0	0	21	7	0	0	23	8	0	0	64	26	0	0	0	0	0	0	0	64
JOFFRE ANNA	26/04/1981	02/10/2002		31	0	0	0	28	0	0	0	31	0	0	0	90	0	0	0	0	0	0	0	0	90
KESSEL ERIC	24/01/1978	14/10/1999		24	7	0	0	23	5	0	0	27	4	0	0	74	16	0	0	0	0	0	0	0	74
LANGLOY PASCAL	29/03/1963	28/02/2000		29	2	0	0	28	0	0	0	31	0	0	0	88	2	0	0	0	0	0	0	0	88
LAURENTY YVONNE	26/10/1968	27/04/1998		31	0	0	0	28	0	0	0	31	0	0	0	90	0	0	0	0	0	0	0	0	90
LEBRACQ ROBERTO	03/01/1978	25/01/1999		31	0	0	0	28	0	0	0	31	0	0	0	90	0	0	0	0	0	0	0	0	90
LIGNE ANGE	06/01/1957	09/02/1995		31	0	0	0	28	0	0	0	31	0	0	0	90	0	0	0	0	0	0	0	0	90
MANIGNON FRANCOISE	03/08/1983	16/10/2006		31	0	0	0	28	0	0	0	31	0	0	0	90	0	0	0	0	0	0	0	0	90
MAZI LARA	03/01/1955	27/11/1995		31	0	0	0	28	0	0	0	31	0	0	0	90	0	0	0	0	0	0	0	0	90
MICHEL OTTO	13/01/1971	11/07/2000		31	0	0	0	28	0	0	0	31	0	0	0	90	0	0	0	0	0	0	0	0	90
NEVE MICHEL	30/11/1967	30/09/1998		31	0	0	0	28	0	0	0	31	0	0	0	90	0	0	0	0	0	0	0	0	90
PICARD VINCE	30/06/1962	23/11/1995		31	0	0	0	28	0	0	0	31	0	0	0	90	0	0	0	0	0	0	0	0	90
PIRON NADINE	08/11/1969	06/04/1995		31	0	0	0	28	0	0	0	31	0	0	0	90	0	0	0	0	0	0	0	0	90
RENSON CHRISTIANE	14/07/1974	20/08/1996		31	0	0	0	28	0	0	0	31	0	0	0	90	0	0	0	0	0	0	0	0	90
SCHIPPERS MARIETTE	28/08/1960	23/10/2000		31	0	0	0	28	0	0	0	31	0	0	0	90	0	0	0	0	0	0	0	0	90
VAN LEEUW OLIVIER	07/04/1974	05/02/2007		24	7	0	0	23	5	0	0	15	1	15	0	62	13	15	0	0	0	0	0	0	62
VANKERKHOVEN GINETTE	14/09/1952	30/10/1995		31	0	0	0	28	0	0	0	31	0	0	0	90	0	0	0	0	0	0	0	0	90
VIVIAN PATRICIA	18/10/1965	11/05/1995		31	0	0	0	28	0	0	0	31	0	0	0	90	0	0	0	0	0	0	0	0	90
TOTAL GENERAL				843	54	2	0	783	26	3	0	862	22	13	0	2466	102	20	0	0	0	0	0	0	2466

Le relevé des qualifications des présences

Relevé relatif à l'établissement de la subvention forfaitaire journalière (personnes handicapées fréquentant une institution en régime de internat)

NUMERO D'IDENTIFICATION DE L'INSTITUTION : 5.268																															
DENOMINATION DE L'INSTITUTION : SRJ demo																															
Rue, No : Chaussée de Tongres 296															ANNEE : 2008																
CODE POSTAL : 4000 LOCALITE : LIEGE															TRIMESTRE : I III III																
No IDENT.(*) : 026030															DATE DE NAISSANCE: 24/02/1992																
NOM : BONTE SARA																															
Mois	1	2	3	4	5	6	7	8	9	10	11	12	13	14	15	16	17	18	19	20	21	22	23	24	25	26	27	28	29	30	31
Janvier	CS	F	F	F	F	F	S	S	S	S	S	F	F	S	S	S	S	S	F	F	S	S	S	S	S	F	F	S	S	S	S
Février	S	F	F	W	W	F	F	F	F	F	S	S	S	S	S	F	F	S	S	S	S	S	S	F	F	S	S	S	S	W	-
Mars	F	F	S	S	S	S	S	F	F	S	S	S	S	S	F	F	S	S	S	S	S	S	F	F	F	F	F	F	F	F	
Avril	F	F	F	F	F	F	S	S	S	S	S	F	F	S	S	S	S	AJ	F	F	S	S	S	S	S	S	F	F	S	S	
Mai	CS	F	F	F	S	S	S	S	S	W	W	F	S	S	S	S	F	F	S	S	S	S	S	F	F	S	S	S	S	F	
Juin	F	S	S	S	S	S	F	F	S	S	S	S	S	S	F	F	S	S	S	S	S	F	F	S	S	S	S	S	F	F	
Juillet	W	W	W	W	F	F	F	F	F	F	F	W	F	F	F	F	F	F	F	F	F	CS	F	F	F	F	F	F	W	W	
Août	F	F	F	F	F	F	F	F	F	F	W	W	W	W	CS	F	F	F	F	F	F	F	F	F	W	W	W	W	F	F	
Septembre	S	S	S	S	S	F	F	S	S	S	S	S	F	F	S	S	S	S	S	F	F	S	S	S	S	S	F	F	S	S	

Qualifications			
S	SP	NS	Total
128	0	0	128

Légende :

S/SP/NS correspondent à des journées en institution.

F/AJ/ANS correspondent à des absences.

CS correspond à des congés scolaires.

Le relevé trimestriel des parts contributives

ANNEXE 5

Relevé relatif au calcul des parts contributives des personnes accueillies et hébergées en S.R.J.

NUMERO D'IDENTIFICATION DE L'INSTITUTION : 5.258									
DENOMINATION DE L'INSTITUTION : SRJ demo									
Rue, N° : Chaussée de Tongres 295					ANNEE : 2008				
CODE POSTAL : 4000 LOCALITE : LIEGE					TRIMESTRE : 1 Du 01/01/2008 au 31/03/2008				
N° IDENT. (matric.): 026030			DATE DE NAISSANCE: 24/02/1992						
NOM : BONTE SARA			AUMPH						
Mois	Revenu annuel Imposable	Mont. annexe 3 du 11/01/2001	Allocations fam. perçues	Jours calendrier	AF en base journalière AFJ	Part contributive journalière due	Jours de présences	Montant P.C. due sur le mois	
Janvier	999 999,99	0,00	385,89	31	12,45	12,45	19	236,51	
Février	999 999,99	0,00	385,89	29	13,31	13,31	18	239,52	
Mars	999 999,99	0,00	385,89	31	12,45	12,45	15	186,72	
TOTAL GENERAL	0,00						12	662,75	

VOS REMARQUES :

DATE DE VALIDITE AF MAJOREES : 30/06/2009

Le relevé relatif au calcul des parts contributives

Relevé relatif au calcul des parts contributives des personnes accueillies et hébergées en Service Résidentiel Jeunes	
ANNEE	: 2003
TRIMESTRE	: 1
DENOMINATION DU SERVICE	: DEMO SRJ
ADRESSE	: Chaussée de Tongres, 295 4000 ROCOURT
N° d'identification : 025636	
Nom du bénéficiaire : BAURDOUIN Emilie	Date de naissance : 02/08/1989

Agrafer, en fonction de la situation de l'enfant et/ou de sa famille, à ce document les pièces justificatives requises :

- Avertissement extrait du rôle ou fiche de salaire ou de chômage
- Déclaration sur l'honneur
- Attestation BIM
- Composition de ménage
- Attestation 'Famille d'accueil' Communauté française ou Awiph
- Attestation allocations familiales majorées
- Attestation pour les bénéficiaires de prestations familiales garanties
- Talons d'allocations familiales

La demande de remboursement A.W.I.P.H.

A.W.I.P.H. Mois : 04 Année : 2003

Récapitulatif des demandes de remboursement de spécialités pharmaceutiques

Dossier 9999, Dossier démo DDI

Date : 22/05/2003 Page 1

Bénéficiaire	Médicament		Remb. Demandés	Remb. Acceptés
004 - BAURDOUIN Emilie	03 - Voltaren	C2	15,36	
Total :			15,36	
007 - BUNION Camille	0001 - Médicament 0001	C	7,52	
Total :			7,52	
020 - DORMAL Sylvain	011 - Médicament 011	C	6,33	
Total :			6,33	
024 - GOLBERTS Jennifer	0100 - Médicament 0100	C	14,99	
Total :			14,99	
039 - JACQUES Olivier	011 - Médicament 011	C	15,99	
Total :			15,99	
002 - JURNION Aurélie	0 - Atrovent	C2	4,00	
	01 - Pulmicort	D	7,19	
Total :			11,19	
021 - KLUSTEVIC Erika	011-734 - Médicament 011-734	C	16,28	
	01 - Pulmicort	D	7,19	
Total :			23,47	
003 - KRISTI Joséphina	000 - Médicament 000	C	15,00	
	01 - Pulmicort	D	7,19	
Total :			22,19	
001 - PISTOLIRE Antonio	01 - Pulmicort	D	7,19	
Total :			7,19	
027 - REMACLE Pierre	0 - Atrovent	C2	5,35	
Total :			5,35	
011 - REMPHOSSE Julien	02 - Apranax	C1	8,26	
Total :			8,26	

Total général :	137,84
------------------------	---------------

Le relevé des kilomètres (T2)

Journal des kilomètres du 01/05/2003 au 31/05/2003																																
DOCUMENT T2 : Formulaire récapitulatif du kilométrage parcouru quotidiennement pour effectuer le ramassage collectif																																
Sélections : TOURNEES/ACTIVITES/DIVERS/EXTERIEURS Véhicules de 1 à 1																																
Dossier 9999, Dossier démo DDI																																
Date : 26/05/2003 Page 1																																
Déplacements :																																
Mois	1	2	3	4	5	6	7	8	9	10	11	12	13	14	15	16	17	18	19	20	21	22	23	24	25	26	27	28	29	30	31	Total
Mai 2003	0	0	S	D	0	0	0	5	0	S	D	0	0	150	10	0	S	D	0	20	0	0	0	S	14	0	0	0	0	50	S	249
TOTAL	0	0	0	0	0	0	0	5	0	0	0	0	0	150	10	0	0	0	0	20	0	0	0	0	14	0	0	0	0	50	0	249

Récapitulatif Tournees :																					
Mois	T1	T2	T3	T4	T5	T6	T7	T8	T9	T10	T11	T12	T13	T14	T15	T16	T17	T18	T19	T20	Total
Mai 2003	20	0	0	0	0	0	0	0	0	0	0	0	0	0	0	0	0	0	0	0	20
TOTAL	20	0	0	0	0	0	0	0	0	0	0	0	0	0	0	0	0	0	0	0	20

Récapitulatif Activités :																					
Mois	A1	A2	A3	A4	A5	A6	A7	A8	A9	A10	A11	A12	A13	A14	A15	A16	A17	A18	A19	A20	Total
Mai 2003	5	10	0	0	0	0	0	0	0	0	0	0	0	0	0	0	0	0	0	0	15
TOTAL	5	10	0	0	0	0	0	0	0	0	0	0	0	0	0	0	0	0	0	0	15

Récapitulatif Divers :										
Mois	D1	D2	D3	D4	D5	D6	D7	D8	D9	Total
Mai 2003	0	0	50	0	0	0	0	0	0	50
TOTAL	0	0	50	0	0	0	0	0	0	50

Récapitulatif Extérieurs :										
Mois	E1	E2	E3	E4	E5	E6	E7	E8	E9	Total
Mai 2003	150	14	0	0	0	0	0	0	0	164
TOTAL	150	14	0	0	0	0	0	0	0	164

Le relevé des bénéficiaires Transports (T6)

DOCUMENT T6 : Formulaire récapitulatif du nombre de bénéficiaires du Fonds 81 véhiculés du 01/04/2003 au 30/04/2003																																	
Dossier 9999, Dossier démo DDI																														Date : 26/05/2003		Page 1	
Nombre de bénéficiaires véhiculés :																																	
Mois	1	2	3	4	5	6	7	8	9	10	11	12	13	14	15	16	17	18	19	20	21	22	23	24	25	26	27	28	29	30	31	Total	
Avril 2003	S	0	0	0	0	S	D	0	0	0	0	0	S	D	0	0	0	0	0	S	D	0	0	0	0	0	S	D	0	0	0	*	0
	NS	1	1	1	1	S	D	1	1	1	1	1	S	D	1	1	1	1	1	S	D	1	1	1	1	1	S	D	1	1	1	*	473
TOTAL	S	0	0	0	0	0	0	0	0	0	0	0	0	0	0	0	0	0	0	0	0	0	0	0	0	0	0	0	0	0	0	0	0
	NS	22	22	22	22	0	0	22	22	22	22	22	0	0	22	22	22	21	21	0	0	20	21	21	21	21	0	0	21	21	0	473	

Le document de synthèse

CONCERNE Service Résidentiel pour Jeunes

DOCUMENT DE SYNTHÈSE

NUMERO D'IDENTIFICATION DE L'INSTITUTION :
 DENOMINATION DE L'INSTITUTION : DEMO SRJ
 Rue, N° : CHAUSSEE DE TONGRES, 295 ANNEE : 2003
 CODE POSTAL : 4000 LOCALITE : ROCOURT TRIMESTRE : 2
 Dossier 9999, Dossier démo DDI

Date : 26/05/2003 Page 1

Subvention forfaitaire journalière				Parts contributives							Réservé à l'administration	Remarques	
Ca	IHW	Prix	Total	Mois	IHW	R	RP	Jours	Trp	Total			
				0 - 17 ans 01/01/1986 - 31/12/2003									
	0,00	0,00	0,00	0,00		0,00	0,00	0,00	0,00	0,00	0,00		
	1,00	0,00	0,00	0,00		0,00	0,00	0,00	0,00	0,00	0,00		
	2,00	0,00	0,00	0,00		0,00	0,00	0,00	0,00	0,00	0,00		
				18 - 21 ans 01/01/1962 - 31/12/1961									
	3,00	0,00	0,00	0,00		0,00	0,00	0,00	0,00	0,00	0,00		
	4,00	0,00	0,00	0,00		0,00	0,00	0,00	0,00	0,00	0,00		
	5,00	0,00	0,00	0,00		0,00	0,00	0,00	0,00	0,00	0,00		
				21 ans et + 01/01/1900 - 31/12/1961									
	6,00	0,00	0,00	0,00		0,00	0,00	0,00	0,00	0,00	0,00		
	7,00	0,00	0,00	0,00		0,00	0,00	0,00	0,00	0,00	0,00		
	8,00	0,00	0,00	0,00		0,00	0,00	0,00	0,00	0,00	0,00		

La société DDI

◆ Proximité

Développement & Distribution Informatique SA est une société wallonne qui a su préserver sa dimension humaine, en développant des liens personnalisés avec sa clientèle. La qualité du service n'est pas un vain mot !

◆ Dialogue

Chez nous, aucun revendeur intermédiaire : **vous êtes en contact direct avec les concepteurs des logiciels**. Vous êtes donc certain de recevoir des réponses rapides et fiables. Et vos suggestions sont toujours les bienvenues ...

◆ Expérience

Nos solutions logicielles sont le fruit de nombreuses années d'expérience, **en contact étroit avec nos clients** afin de coller au plus près à leur réalité administrative.

◆ Service

Nous assurons le service après-vente dans le cadre de nos contrats de maintenance; Ceux-ci garantissent une intervention rapide (par téléphone, e-mail, fax ou échange de zip ou cd-rom), une adaptation constante à la législation, une ouverture vers l'avenir (mises à jour) et une protection de votre investissement en vous assurant la portabilité des logiciels et des données sur le prochain matériel informatique que vous acquerez.

DDI c'est aussi ...

Un package pour le non-marchand

Nos solutions prennent en charge la gestion administrative complète de ces institutions (signalétique complet des bénéficiaires, encodage des présences et suppléments, édition automatique des factures, des relevés légaux, des attestations fiscales ...):

- **Bambino** : gestion de crèche, MCAE, accueillantes conventionnées
- **Accueils extrascolaires**
- **Institutions AWIPH**
(ETA, SRJ,,SAJJ,SAJJNS,SRA,SRNA,SAJA,français)
- **Maisons d'accueil** et maisons maternelles
- **Centres de réadaptation fonctionnelle**
- **Centres d'aide à la jeunesse ...**

Outre la gestion administrative, nous proposons différents outils et fonctions d'assistance, tels que les listes paramétrables, la gestion des trajets pour les véhicules de ramassage, la gestion des dossiers médicaux, la gestion des dons ...

Un package comptable

- **Audit 3000**, logiciel multidossiers et multi-utilisateurs, s'intègre rapidement et facilement dans l'organisation des entreprises et des bureaux comptables. Il effectue tous les traitements légaux d'une gestion comptable, permet la répartition des comptes par code analytique sur plusieurs niveaux et assure de manière automatique les traitements de début et de fin d'exercice, ainsi que l'établissement du bilan.
Audit 3000 englobe les comptabilités régulière, **analytique** et **budgétaire**, ainsi que la gestion des **amortissements**, des **honoraires** et les **liaisons bancaires**.
- **GRC**, le compagnon incontournable d'Audit 3000 pour la gestion efficace de vos clients et prospects : liste de tâches par utilisateur, actions de suivi, courriers automatisés ...

Une gestion du personnel

- **Soprano**, logiciel multisociétés, effectue tous les traitements légaux de la gestion des salaires (privé et public), permet la répartition de la charge salariale (par code analytique et par département), l'établissement de la déclaration ONSS, du bilan social et des relevés 325 et 281(Belcotax), de documents sociaux (C4,C3.2 ...)
- **Presto** aborde les pointages horaires et analytiques, et toutes les données qui servent à l'établissement de la paie via Soprano.