

développement et distribution informatique

**C.R.F.** windows

**gestion des centres de réadaptation fonctionnelle**

développement et distribution informatique SA | chaussée de Tongres, 295 | 4000 Liège  
Tél 04 239 64 50 | Fax 04 239 64 55 | [www.ddi.be](http://www.ddi.be) | [info@ddi.be](mailto:info@ddi.be)  
RCLg 184 035 | TVA 449.548.973 | FORTIS 240-0530459-67

# Table des matières

Introduction .....	5
Le menu général de l'application .....	7
Le schéma de l'application.....	8
La fiche signalétique patient .....	10
La gestion des processus liés au patient .....	14
L'historique présences (Niveau1) et prestations (Niveau 2). .....	15
La gestion des données mutuelle du patient.....	16
L'encodage des présences - Niveau 1 .....	17
La fiche prestataire - Niveau 2.....	18
L'encodage des prestations - Niveau 2 .....	19
La vue d'ensemble – Niveau 2 .....	20
La facture patient - Niveau 1 .....	21
La facture individuelle.....	22
La facture récapitulative .....	23
La fiche journalière prestataires – liste niveau 2.....	24
La Fiche mensuelle patients – liste niveau 2 .....	25
Le Journal prestataires - Niveau 2 .....	26
Le Journal patients - Niveau 2.....	27
Le registre de présences.....	28
Le registre de présences adultes.....	29
Le registre de présences externe .....	30
Les chiffres de production.....	31
L'échéancier processus .....	32
Les listes paramétrables .....	33
La société DDI .....	34
DDI c'est aussi ... ..	35

# Introduction

**CRF** est un logiciel destiné aux établissements de rééducation, spécialement développé pour répondre aux exigences spécifiques de ce secteur d'activité et à toutes ses subtilités.

Avec **CRF** vous pouvez en quelques minutes :

- > Encoder les séances suivies par vos patients,
- > Prendre en charge les séances en attente d'accord de mutuelle,
- > Générer et d'imprimer en un clic les factures aux mutuelles et aux patients,
- > Gérer les quotas de facturation avec, le cas échéant, un passage automatique à la facturation à 50, à 25 ou à 0%,
- > Calculer les chiffres de production,
- > Générer les forfaits de rattrapage,
- > Imprimer les diverses listes utiles à votre gestion quotidienne (registre de présences, fiches mensuelles, échéanciers des processus ...)

Personnalisez selon vos besoins **CRF** en ajoutant les modules suivants :

- > La **Gestion par prestataire** pour planifier et encoder les prestations et effectuer le calcul automatique des forfaits qui en découlent.
- > La **Comptabilité Audit 3000** conçue pour s'intégrer rapidement et facilement dans votre structure

## Le menu général de l'application

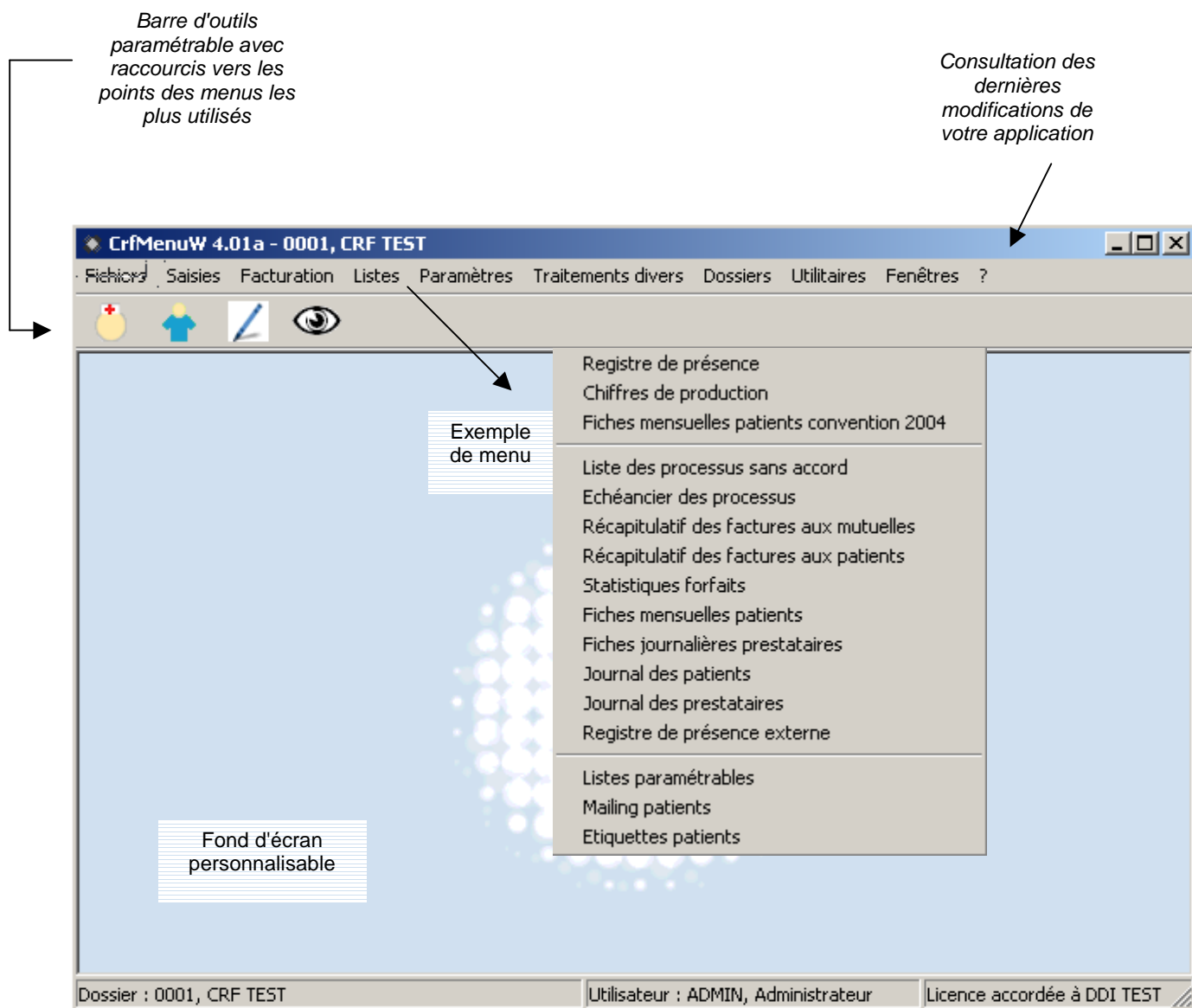

*Le nombre d'utilisateurs du programme est illimité. Le niveau des priorités de l'utilisateur standard est multiple et paramétrable pour chaque point des menus et des sous-menus. Un super-utilisateur avec accès à tous les points est habilité à effectuer tous les traitements. Chaque utilisateur peut protéger son accès au logiciel grâce à un mot de passe personnel et paramétrer ses propres préférences.*

# Le schéma de l'application

## Le niveau 1

permet l'encodage des forfaits, l'édition des factures aux mutuelles et aux patients, du registre de présences et de l'échéancier des processus, le calcul des chiffres de production

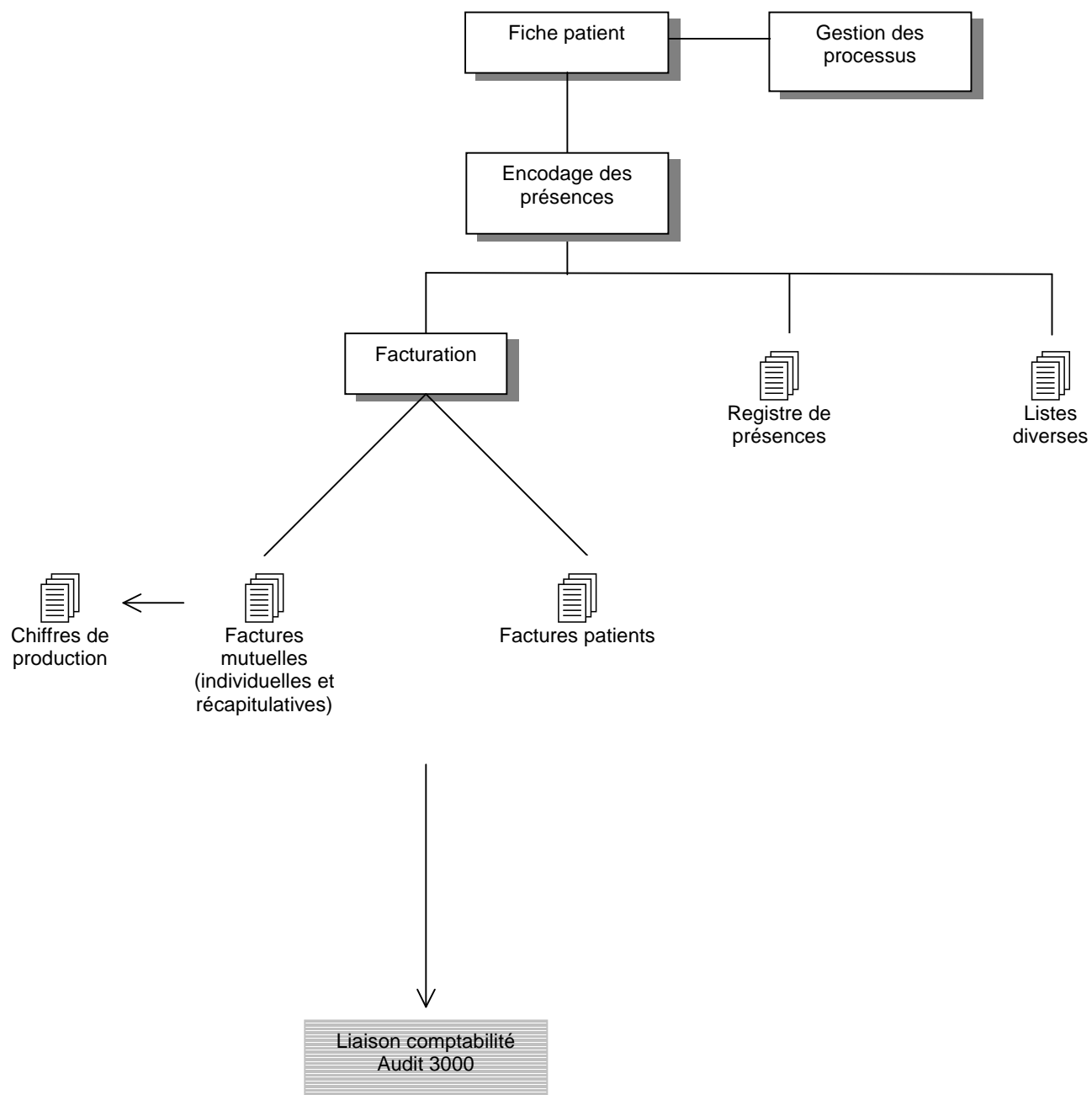

## La fiche signalétique patient

La **fiche Patient** contient les différents éléments signalétiques et la gestion des processus nécessaires à l'établissement du relevé INAMI et des factures aux mutuelles et aux patients.

**Patient Information:**

- Clé: 00481 R
- Nom: CALLEN Jeanne
- Adresse: Rue Jean de Bois, 12
- Localité: 4000 Liège
- Téléphone: 04/239.54.14
- Gsm: 0477/75.12.77
- Lieu de naissance: ROCOURT
- Date de naissance: 08/09/1998
- Nationalité: Belge
- Province: Liège
- Date d'entrée: 27/05/2003
- Date de sortie:
- Demande de: PMS
- Motif: probl scolaires
- Ecole: 115 Saint-Remy
- Type d'enseignement: 01 Enseignement Gardien Ordinaire
- Accord des parents signé:

**Calendar (Présences):**

The calendar shows the month of December 2004. The 'Présence' row indicates the number of sessions per day. The total number of sessions for the month is 13.

Présence	1	2	3	4	5	6	7	8	9	10	11	12	13	14	15	16	17	18	19	20	21	22	23	24	25	26	27	28	29	30	31
R133	1						1	1					1																		

**Code présence: R133**  
**Date: Mercredi 1 décembre 2004**

De	à	Thérapie	Prestataire	Code présence

La partie signalétique proprement dite se compose des six onglets décrits dans les pages suivantes.

## La fiche signalétique > onglet Général

Clé	Nom		
00481 R	CALLEN Jeanne		
<b>Général</b>   Facturation - Mutuelle   Contacts   Perso - Mémos   Thérapies   Statistiques			
Adresse	Rue Jean de Bois, 12		<input type="checkbox"/> Cacher
Localité	4000 Liège		
Téléphone	04/239.54.14	Gsm	0477/75.12.77
Lieu de naissance	RODCOURT	Date de naissance	08/09/1998
Nationalité	Belge	Province	Liège
Ref. établissement			
Date d'entrée	27/05/2003	Date de sortie	
Demande de	PMS	Motif	probl scolaires
Ecole	115 Saint-Remy		
Type d'enseignement	01 Enseignement Gardien Ordinaire		
Date de réception accord école		<input type="checkbox"/> Accord des parents signé	

La fiche de base fait appel à un certain nombre de fichiers annexes accessibles en direct

## La fiche signalétique > onglet Facturation-Mutuelle

Clé	Nom																																								
00481 R	CALLEN Jeanne																																								
<b>Général</b>   <b>Facturation - Mutuelle</b>   Contacts   Perso - Mémos   Thérapies   Statistiques																																									
Nbre max. de processus	99																																								
Prestation par défaut	RACHS Rééduc. pendant hres scolaires																																								
N° client en compta.	00481	<input type="checkbox"/> Vipo																																							
Poste analytique																																									
Destinataire facture	Contact 1																																								
Code AWIPH																																									
Catégorie INAMI																																									
<small>(Ces valeurs sont modifiables via l'onglet ci-contre)</small>																																									
<b>Mutuelle :</b> Depuis le <b>01/01/1990</b> <b>Mutuelle de facturation :</b> <b>527, Partena</b> <b>Section locale :</b> <b>527, Partena</b> <b>Statut :</b> <b>Titulaire</b> N° : <b>4578028828444</b> Code : <b>110/110</b> <b>Titulaire :</b> <b>CALLEN Eric</b> <b>Rue Jean de Bois, 12</b> <b>4000 Liège</b>																																									
Trouver : <input type="text"/>																																									
<table border="1"> <thead> <tr> <th>Code</th> <th>Intitulé</th> </tr> </thead> <tbody> <tr><td>BFAMA I</td><td>Bilan entretien famille ACHS</td></tr> <tr><td>BFAMA F</td><td>Bilan entretien famille ACHS</td></tr> <tr><td>BFAMP F</td><td>Bilan entretien famille PACHS</td></tr> <tr><td>BFAMP I</td><td>Bilan entretien famille PACHS</td></tr> <tr><td>BFAMP F</td><td>Bilan entretien famille PACHS</td></tr> <tr><td>BPACHS</td><td>Bilan final PACHS</td></tr> <tr><td>BPACHS</td><td>Bilan initial PACHS</td></tr> <tr><td>BPACHS</td><td>Bilan de prolongation PACHS</td></tr> <tr><td><b>RACHS</b></td><td><b>Rééduc. pendant hres scolaires</b></td></tr> <tr><td>RE-4A</td><td>rééd 2prest &amp; 1 enfant - 4ans</td></tr> <tr><td>RFAMA</td><td>Rééduc. entretien famille ACHS</td></tr> <tr><td>RFAMP</td><td>Rééduc. entretien famille PACHS</td></tr> <tr><td>RFG33A</td><td>R. 3/4 bén./1 thér.(33%) ACHS</td></tr> <tr><td>RFG33P</td><td>R. 3/4 bén./1 thér.(33%) PACHS</td></tr> <tr><td>RFG50A</td><td>R. 2 bén./1 thér.(50%) ACHS</td></tr> <tr><td>RFG50P</td><td>R. 2 bén./1 thér.(50%) PACHS</td></tr> <tr><td>RFGXXA</td><td>Rééduc. x bén./x thér. ACHS</td></tr> <tr><td>RFGXXP</td><td>Rééduc. x bén./x thér. PACHS</td></tr> </tbody> </table>				Code	Intitulé	BFAMA I	Bilan entretien famille ACHS	BFAMA F	Bilan entretien famille ACHS	BFAMP F	Bilan entretien famille PACHS	BFAMP I	Bilan entretien famille PACHS	BFAMP F	Bilan entretien famille PACHS	BPACHS	Bilan final PACHS	BPACHS	Bilan initial PACHS	BPACHS	Bilan de prolongation PACHS	<b>RACHS</b>	<b>Rééduc. pendant hres scolaires</b>	RE-4A	rééd 2prest & 1 enfant - 4ans	RFAMA	Rééduc. entretien famille ACHS	RFAMP	Rééduc. entretien famille PACHS	RFG33A	R. 3/4 bén./1 thér.(33%) ACHS	RFG33P	R. 3/4 bén./1 thér.(33%) PACHS	RFG50A	R. 2 bén./1 thér.(50%) ACHS	RFG50P	R. 2 bén./1 thér.(50%) PACHS	RFGXXA	Rééduc. x bén./x thér. ACHS	RFGXXP	Rééduc. x bén./x thér. PACHS
Code	Intitulé																																								
BFAMA I	Bilan entretien famille ACHS																																								
BFAMA F	Bilan entretien famille ACHS																																								
BFAMP F	Bilan entretien famille PACHS																																								
BFAMP I	Bilan entretien famille PACHS																																								
BFAMP F	Bilan entretien famille PACHS																																								
BPACHS	Bilan final PACHS																																								
BPACHS	Bilan initial PACHS																																								
BPACHS	Bilan de prolongation PACHS																																								
<b>RACHS</b>	<b>Rééduc. pendant hres scolaires</b>																																								
RE-4A	rééd 2prest & 1 enfant - 4ans																																								
RFAMA	Rééduc. entretien famille ACHS																																								
RFAMP	Rééduc. entretien famille PACHS																																								
RFG33A	R. 3/4 bén./1 thér.(33%) ACHS																																								
RFG33P	R. 3/4 bén./1 thér.(33%) PACHS																																								
RFG50A	R. 2 bén./1 thér.(50%) ACHS																																								
RFG50P	R. 2 bén./1 thér.(50%) PACHS																																								
RFGXXA	Rééduc. x bén./x thér. ACHS																																								
RFGXXP	Rééduc. x bén./x thér. PACHS																																								

## La fiche signalétique > onglet Contacts

Clé: 00481 R    Nom: CALLEN Jeanne

Général | Facturation - Mutuelle | **Contacts** | Perso - Mémos | Thérapies | Statistiques

**Contact 1**

Nom: Callen Eric    Parenté: père  
 Adresse: Rue Jean de Bois, 12    Tél. bureau:   
 Localité: 4000 Liège    Tél. privé: 0477/75.12.77

**Contact 2**

Nom: Vinck Sandra    Parenté: mère  
 Adresse: idem    Tél. bureau:   
 Localité: idem    Tél. privé:

**Contact 3**

Nom:   
 Adresse:   
 Localité: ...

Trouver:   

Code	Localité
4000	GLAIN
4000	LIEGE 1
4000	ROCCOURT
4020	BRESSOUX
4020	JUPILLE-SUR-MEUSE
4020	LIEGE 2

 par code    par localité

## La fiche signalétique > onglet Perso-Mémos

Clé: 00481 R    Nom: CALLEN Jeanne

Général | Facturation - Mutuelle | Contacts | **Perso - Mémos** | Thérapies | Statistiques

**Champs personnalisés**

Situat. Famil.: mariés    Fratrie: 1F  
 Divers 2:    Divers 12:   
 Divers 3:    Divers 13:   
 Divers 4:    Divers 14:   
 Divers 5:    Divers 15:

**Mémo**

5 zones libres de 40 caractères  
 5 zones libres de 10 caractères  
 dont le libellé est paramétrable

Fichier de commentaires libres fonctionnant comme un traitement de texte simple destiné à recevoir un nombre illimité de remarques et d'événements liés à chaque fiche patient

## La gestion des processus liés au patient

Parallèlement à la fiche du patient, il est possible de visualiser l'historique de ses processus.

**Table of Processes:**

#	Référence	Grp.	Bilan initial	Thérapie	Bilan prol./final
1	2007/25/P1 Introduit le : 14/09/2007	10	Du : 21/08/2007 Au : 20/10/2007	Du : 01/09/2007 Au : 31/08/2008 Acc.03/10/2007	Du : 01/06/2008 Au : 31/08/2008
2	2007/25/P2 Introduit le : 30/06/2008	10		Du : 01/09/2008 Au : 31/08/2009 Acc.18/07/2008	Du : 02/07/2009 Au : 31/08/2009

**Dialog Box "Ajouter un processus":**

- Référence: [ ]
- Date d'introduction: 30/06/2009
- Groupe: [ ]
- Convention 2004
- Bilan initial: du [ ] au [ ] Date d'accord: [ ]
- Thérapie: du 01/09/2009 au 31/08/2010 Date d'accord: [ ]
- Bilan final: du 02/07/2010 au 31/08/2010
- Nbre max. forfaits/semaine: 4
- En bilan initial: 0
- En bilan final: 0
- Processus désactivé
- Forfaits facturés antérieurement: 0
- Buttons: OK, Annuler

*Les prestations en attente d'accord sont suspendues jusqu'à réception de cet accord.*

## L'historique présences (Niveau1) et prestations (Niveau 2).

A partir de la fiche patient, il est également possible de visualiser l'historique de ses présences (*Niveau 1*) et de ses prestations (*Niveau 2*).

*Un clic sur la journée donne le détail des prestations*

Code présence : **RACHS, Rééduc. pendant hres scolaires**  
 Date : **Mardi 9 décembre 2008**

De	à	Thérapie	Prestataire	Code présence
12:00	12:30	PS Psychologue	DES DESMET Ariane	RACHS Rééduc. pendant hres s
15:00	16:00	LO Logopède	CGR GREGOIRE Claire	RACHS Rééduc. pendant hres s

## La gestion des données mutuelle du patient.

Mutuelle	Patient	Titulaire
A partir du 01/01/1990	Statut : Titulaire	CALLEN Eric
F : Partena	N° : 4578028828444	Rue Jean de Bois, 12
L : Partena	Code : 110/110	4000 Liège

**Modifier une affiliation**

A partir du

Mutuelle de facturation  ... Partena

Section locale  ... Partena

Statut

N° affiliation

Code  /

Titulaire

Adresse

Localité

## L'encodage des présences - Niveau 1

L'encodage des présences est très convivial et paramétrable dans ses codes de présence (dans l'exemple : RACHS, RPACHS ...).

Un seul encodage suffit pour calculer les factures aux O.A. et établir le relevé de présences INAMI.

Tous les codes présences  
Codes bilan  
Codes rééducation individuelle  
Codes rééducation de groupe

*Une sélection des codes à afficher peut également être opérée afin de faciliter l'encodage (codes bilan, codes rééducation ...).*

L'encodage des forfaits vérifie si les dates des Bilans Initiaux, Thérapies et Bilans final sont respectées. Il refuse ou avertit également le dépassement des plafonds journaliers et hebdomadaires.

L'ordre d'affichage des codes (RACHS, RPACHS, ...) est totalement paramétrable selon les besoins spécifiques de votre centre.

## La fiche prestataire - Niveau 2

**Prestataires**

Clé  
MCH

Général

Nom HARTMAN Marie-Charlotte

Adresse Place de l'Yser, 15

Localité 4000 LIEGE

Téléphone 254.10.88

Banque - -

Type de prestation LO Logopède

Durée d'une prestation 40

N° inami 5814160280

Fonction

Code spécialité

Navigation:

Téléphone Visualisation

## L'encodage des prestations - Niveau 2

La durée de prestation la plus courante ainsi que le code prestation sont stockés dans la fiche prestataire afin d'accélérer l'encodage.

Nature	De	à	Patient	Prestation
PS	13:00	14:00	00676 R DACIS Cathy	RPACHS
PS	14:00	15:00	00679 R FRERE Louis	RPACHS
PS	15:00	16:00	00684 R LORCA Chiara	RPACHS
PS	16:00	17:00	00664 R COLIGNON PAULA	RPACHS

Ligne : 4/4  
 Nature **Psychologue**  
 Durée **De 16:00 à 17:00 (60 minutes)**  
 Présence **Rééduc. hors heures scolaires**

Enregistrer comme modèle

*Le logiciel CRF permet d'enregistrer par jour et par prestataire un modèle d'encodage afin de l'appliquer par la suite à une période déterminée.*

**Génération automatique des présences**

Sélections

Générer la période du  au

Préserver l'encodage existant

Pour les jours suivants :

Lundi  Vendredi  
 Mardi  Samedi  
 Mercredi  Dimanche  
 Jeudi

Enfants

Classement :

Par clé De

Par nom à

Expression de filtre :

OK Annuler

## La vue d'ensemble – Niveau 2

A partir de l'encodage des prestations, on peut également visualiser l'horaire de la journée des prestataire (👁️).

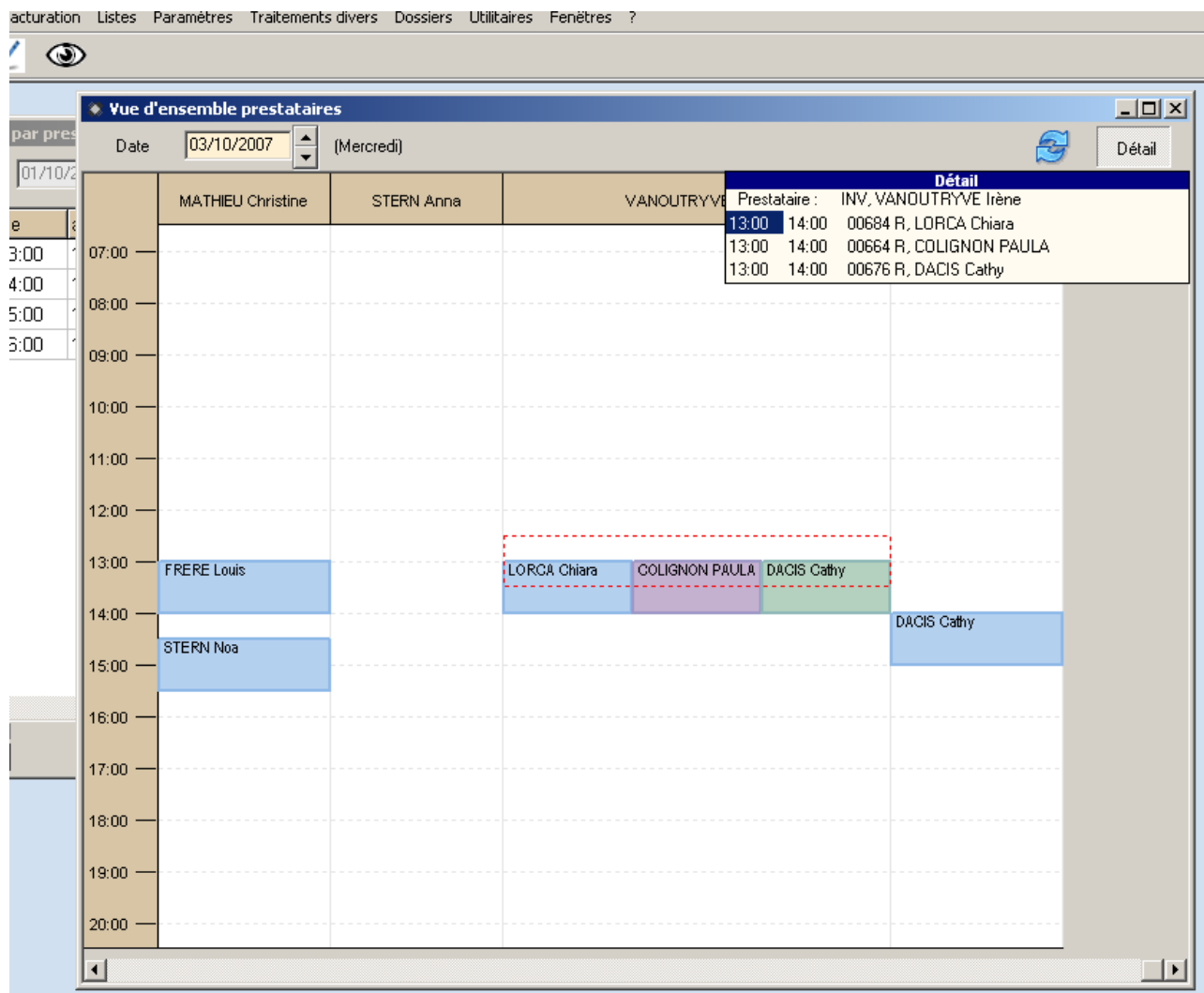

# La facture patient - Niveau 1

La facture destinée au patient est entièrement paramétrable et vous permet ainsi de reprendre certaines données comprises dans les différents fichiers de l'application.

	<b>NADIN Eric</b> <b>AVENUE DES EBURONS 18</b> <b>4000 LIEGE</b>										
CRF TEST Chaussée de Tongres 295 4000 LIEGE Tél. : 04/239.64.50 Fax : 04/239.64.55 E-Mail : info@ddi.be Document n°49 Dossier n°2008/06	<b>FACTURE</b>										
Madame, Monsieur, Voici le décompte relatif aux soins prodigués auprès de <b>NADIN Chloé</b> . Nous vous saurions gré de bien vouloir verser la somme de <b>60,60</b> euros sur le compte <b>000-0000000-00</b> . Vous remerciant, Bien à vous, M. Dupont, Directeur.											
<table border="1"> <thead> <tr> <th>Description</th> <th>Qté</th> <th>P.U.</th> <th>Total</th> <th>Jours</th> </tr> </thead> <tbody> <tr> <td>01/2009 - Réduction intervention inami</td> <td style="text-align: center;">9</td> <td style="text-align: center;">1,60</td> <td style="text-align: center;">14,40</td> <td style="text-align: center;">6, 9, 12, 13, 16, 19, 20, 23, 30</td> </tr> </tbody> </table>	Description	Qté	P.U.	Total	Jours	01/2009 - Réduction intervention inami	9	1,60	14,40	6, 9, 12, 13, 16, 19, 20, 23, 30	
Description	Qté	P.U.	Total	Jours							
01/2009 - Réduction intervention inami	9	1,60	14,40	6, 9, 12, 13, 16, 19, 20, 23, 30							
<table border="1"> <tr> <td style="width: 80%;"><b>A payer :</b></td> <td style="text-align: right;"><b>60,60</b></td> </tr> </table>		<b>A payer :</b>	<b>60,60</b>								
<b>A payer :</b>	<b>60,60</b>										
soixante euros soixante centimes											
60,60	60 60										
	0 0 0 0 0 0 0 0 0 0 0 0										
000-0000000-00	NADIN Eric	CRF TEST									
CRF TEST	AVENUE DES EBURONS 18	Chaussée de Tongres 295									
Chaussée de Tongres	4000 LIEGE	4000 LIEGE									
4000 LIEGE											

## La facture récapitulative

N°envoi / féd. : 10 / 509		FACTURE RECAPITULATIVE REEDUCATION	
Identification de l'établissement de rééducation fonctionnelle :		Identification de l'organisme assureur payeur :	
Au cas où facturation via support magnétique, mentionner aussi : Numéro d'envoi : Période de facturation : du au Identification des supports magnétiques : n° Mois de facturation : /		Nom : <b>EUROMUT - MUTUALITE LIBRE</b> Adresse : <b>Boulevard Louis Mettwie, 74 - 76 1080 Molenbeek Saint Jean</b>	
Identification de l'établissement de rééducation fonctionnelle : Nom : <b>CRF TEST</b> Adresse : <b>chaussée de Tongres 295 4000 Liège</b> Téléphone : <b>04239.64.50</b> N° I.N.A.M.I. : <b>9.65.026.27</b> N° tiers payant :		Montant à charge de l'O.A. Numéro d'inscription N° fédération Montant à charge du patient Montant total	
N° de la facture individuelle : <b>424</b> Nom et prénom du bénéficiaire : <b>BLAISE THOMAS</b> N° fédération : <b>509</b> Numéro d'inscription : <b>990823 227 54</b> Montant à charge de l'O.A. : <b>658,95</b> Montant à charge du patient : <b>4,53</b> Montant total : <b>663,48</b>		FACTURE RECAPITULATIVE N° 42 du (mois + année) <b>OCTOBRE 2007</b> établie le <b>11/02/2008</b> TOTAL GENERAL : <b>658,95 EUR</b> <b>4,53 EUR</b> <b>663,48 EUR</b>	

Montant à verser sur le compte : - -  
 Les soussignés certifient que les paiements portés en compte ne constituent pas un complément à une rééducation déjà prise en charge dans un autre cadre légal ou réglementaire.

Docteur Jean Bidule  
 Directeur médical

Annette Dupont  
 Directrice administrative

# La fiche journalière prestataires – liste niveau 2

Lundi 1 octobre 2007					
STERN Anna	MULLIS Bella	DENIS Catherine	DUMOULIN Christine	MATHIEU Christine	GRANDORGE Claire
07:00					
08:00					
09:00		BEAR Alexandra			
10:00		BEKA Edmond			
11:00		LEMAIRE William			
12:00		MASSAR Laura			
13:00	DACIS Cathy				
14:00	FRERE Louis	DEPREZ Emily			
15:00	LORCA Chiara				
16:00	COLIGNON PAULA				
17:00					

Café/Menu 14:00h

001/TEST

# La Fiche mensuelle patients – liste niveau 2

PATIENT : 00664 R. COLIGNON PAULA		MOIS : Octobre 2007																															
		LUN	MAR	MER	JEU	VEN	SAM	DIM	LUN	MAR	MER	JEU	VEN	SAM	DIM	LUN	MAR	MER	JEU	VEN	SAM	DIM	LUN	MAR	MER								
		1	2	3	4	5	6	7	8	9	10	11	12	13	14	15	16	17	18	19	20	21	22	23	24	25	26	27	28	29	30	31	
07:00																																	
08:00																																	
09:00																																	
10:00																																	
11:00																																	
12:00																																	
13:00																																	
14:00																																	
15:00																																	
16:00																																	
17:00																																	

Codes en italique = séances de groupe

- Légende :**  
**ANS** STERN Anna (Psychologue)  
**INV** VANOUTRYVE Irène (Psychomotricien)

0017E307

## Le Journal prestataires - Niveau 2

## JOURNAL DES PRESTATAIRES

Dossier 0002, CRF Test

Date : 11/02/2008 Page 1

Date	Heure	Durée	Type de prestation	Présence	Patient
<b>ANS, STERN Anna</b>					
Lu 01/10/2007	13:00 - 14:00	60	PS, Psychologue	RPACHS, Rééduc. hors heures scolaires	00676 R, DACIS Cathy
	14:00 - 15:00	60	PS, Psychologue	RPACHS, Rééduc. hors heures scolaires	00679 R, FRERE Louis
	15:00 - 16:00	60	PS, Psychologue	RPACHS, Rééduc. hors heures scolaires	00684 R, LORCA Chiara
	16:00 - 17:00	60	PS, Psychologue	RPACHS, Rééduc. hors heures scolaires	00664 R, COLIGNON PAULA
Lu 08/10/2007	16:00 - 17:00	60	PS, Psychologue	RPACHS, Rééduc. hors heures scolaires	00664 R, COLIGNON PAULA
	17:00 - 18:00	60	PS, Psychologue	RPACHS, Rééduc. hors heures scolaires	00674 R, STERN Noa
Lu 15/10/2007	16:00 - 17:00	60	PS, Psychologue	RPACHS, Rééduc. hors heures scolaires	00664 R, COLIGNON PAULA
	17:00 - 18:00	60	PS, Psychologue	RPACHS, Rééduc. hors heures scolaires	00674 R, STERN Noa
Lu 22/10/2007	16:00 - 17:00	60	PS, Psychologue	RPACHS, Rééduc. hors heures scolaires	00664 R, COLIGNON PAULA
	17:00 - 18:00	60	PS, Psychologue	RPACHS, Rééduc. hors heures scolaires	00674 R, STERN Noa
Lu 29/10/2007	16:00 - 17:00	60	PS, Psychologue	RPACHS, Rééduc. hors heures scolaires	00664 R, COLIGNON PAULA
	17:00 - 18:00	60	PS, Psychologue	RPACHS, Rééduc. hors heures scolaires	00674 R, STERN Noa
<b>BEW, WALLIS Bella</b>					
Ma 02/10/2007	15:30 - 16:30	60	LO, Logopède	RPACHS, Rééduc. hors heures scolaires	00676 R, DACIS Cathy
	16:30 - 17:30	60	LO, Logopède	RPACHS, Rééduc. hors heures scolaires	00679 R, FRERE Louis
Me 03/10/2007	14:00 - 15:00	60	LO, Logopède	RPACHS, Rééduc. hors heures scolaires	00676 R, DACIS Cathy
<b>CAD, DENIS Catherine</b>					
Lu 01/10/2007	09:00 - 09:40	40	MD, Médecin	RACHS, Rééduc. pendant hres scolaire	00675 R, BAAR Alexandra
	10:00 - 10:40	40	MD, Médecin	RACHS, Rééduc. pendant hres scolaire	00677 R, BEKA Edmond
	11:00 - 11:40	40	MD, Médecin	RACHS, Rééduc. pendant hres scolaire	00678 R, LEMAIRE William
	12:00 - 12:40	40	MD, Médecin	RACHS, Rééduc. pendant hres scolaire	00680 R, MASSAR Laura
	13:30 - 14:10	40	MD, Médecin	RACHS, Rééduc. pendant hres scolaire	00682 R, DEPRez Emily
Me 03/10/2007	13:00 - 13:40	40	MD, Médecin	RACHS, Rééduc. pendant hres scolaire	00675 R, BAAR Alexandra
<b>CHM, MATHIEU Christine</b>					
Me 03/10/2007	13:00 - 14:00	60	MD, Médecin	RFAMA, Rééduc. entretien famille ACF	00679 R, FRERE Louis
	14:30 - 15:30	60	MD, Médecin	RFAMA, Rééduc. entretien famille ACF	00674 R, STERN Noa
Lu 15/10/2007	16:00 - 17:00	60	MD, Médecin	RPACHS, Rééduc. hors heures scolaires	00684 R, LORCA Chiara
<b>INV, VANOUTRYVE Irène</b>					
Me 03/10/2007	13:00 - 14:00	60	PM, Psychomotricien	R100, 1 forfait(1 heure rééducation)	00684 R, LORCA Chiara
	13:00 - 14:00	60	PM, Psychomotricien	R100, 1 forfait(1 heure rééducation)	00664 R, COLIGNON PAULA
	13:00 - 14:00	60	PM, Psychomotricien	R100, 1 forfait(1 heure rééducation)	00676 R, DACIS Cathy
Me 10/10/2007	13:00 - 14:00	60	PM, Psychomotricien	R100, 1 forfait(1 heure rééducation)	00684 R, LORCA Chiara
	13:00 - 14:00	60	PM, Psychomotricien	R100, 1 forfait(1 heure rééducation)	00664 R, COLIGNON PAULA
	13:00 - 14:00	60	PM, Psychomotricien	R100, 1 forfait(1 heure rééducation)	00676 R, DACIS Cathy
Me 17/10/2007	13:00 - 14:00	60	PM, Psychomotricien	R100, 1 forfait(1 heure rééducation)	00684 R, LORCA Chiara
	13:00 - 14:00	60	PM, Psychomotricien	R100, 1 forfait(1 heure rééducation)	00664 R, COLIGNON PAULA
	13:00 - 14:00	60	PM, Psychomotricien	R100, 1 forfait(1 heure rééducation)	00676 R, DACIS Cathy
Me 24/10/2007	13:00 - 14:00	60	PM, Psychomotricien	R100, 1 forfait(1 heure rééducation)	00684 R, LORCA Chiara
	13:00 - 14:00	60	PM, Psychomotricien	R100, 1 forfait(1 heure rééducation)	00664 R, COLIGNON PAULA
	13:00 - 14:00	60	PM, Psychomotricien	R100, 1 forfait(1 heure rééducation)	00676 R, DACIS Cathy
Me 31/10/2007	13:00 - 14:00	60	PM, Psychomotricien	R100, 1 forfait(1 heure rééducation)	00684 R, LORCA Chiara
	13:00 - 14:00	60	PM, Psychomotricien	R100, 1 forfait(1 heure rééducation)	00664 R, COLIGNON PAULA
	13:00 - 14:00	60	PM, Psychomotricien	R100, 1 forfait(1 heure rééducation)	00676 R, DACIS Cathy
<b>JLB, BOURGUIGNON Jean-Louis</b>					
Ma 02/10/2007	09:00 - 10:00	60	AU, Audiologiste	RPACHS, Rééduc. hors heures scolaires	00368 R, ABDELLAH HAMED Gadid
Ma 09/10/2007	09:00 - 10:00	60	AU, Audiologiste	RPACHS, Rééduc. hors heures scolaires	00368 R, ABDELLAH HAMED Gadid
Ma 16/10/2007	09:00 - 10:00	60	AU, Audiologiste	RPACHS, Rééduc. hors heures scolaires	00368 R, ABDELLAH HAMED Gadid
Ma 23/10/2007	09:00 - 10:00	60	AU, Audiologiste	RPACHS, Rééduc. hors heures scolaires	00368 R, ABDELLAH HAMED Gadid
Ma 30/10/2007	09:00 - 10:00	60	AU, Audiologiste	RPACHS, Rééduc. hors heures scolaires	00368 R, ABDELLAH HAMED Gadid

## Le Journal patients - Niveau 2

## JOURNAL DES PATIENTS

Dossier 0002, CRF Test

Date : 11/02/2008 Page 1

Date	Heure	Durée	Type de prestation	Présence	Prestataire
<b>00674 R, STERN Noa</b>					
Me 03/10/2007	14:30 - 15:30	60	MD, Médecin	RFAMA, Rééduc. entretien famille ACh	CHM, MATHIEU Christine
Lu 08/10/2007	17:00 - 18:00	60	PS, Psychologue	RPACHS, Rééduc. hors heures scolaire	ANS, STERN Anna
Lu 15/10/2007	17:00 - 18:00	60	PS, Psychologue	RPACHS, Rééduc. hors heures scolaire	ANS, STERN Anna
Lu 22/10/2007	17:00 - 18:00	60	PS, Psychologue	RPACHS, Rééduc. hors heures scolaire	ANS, STERN Anna
Lu 29/10/2007	17:00 - 18:00	60	PS, Psychologue	RPACHS, Rééduc. hors heures scolaire	ANS, STERN Anna
<b>00675 R, BAAR Alexandra</b>					
Lu 01/10/2007	09:00 - 09:40	40	MD, Médecin	RACHS, Rééduc. pendant hres scolaire	CAD, DENIS Catherine
Me 03/10/2007	13:00 - 13:40	40	MD, Médecin	RACHS, Rééduc. pendant hres scolaire	CAD, DENIS Catherine
<b>00676 R, DACIS Cathy</b>					
Lu 01/10/2007	09:00 - 10:00	60	PM, Psychomotricien	RACHS, Rééduc. pendant hres scolaire	SUD, DARVILLE Denis
	13:00 - 14:00	60	PS, Psychologue	RPACHS, Rééduc. hors heures scolaire	ANS, STERN Anna
Ma 02/10/2007	15:30 - 16:30	60	LO, Logopède	RPACHS, Rééduc. hors heures scolaire	BEW, WALLIS Bella
Me 03/10/2007	13:00 - 14:00	60	PM, Psychomotricien	R100, 1 forfait(1 heure rééducation)	INV, VANOUTRYVE Irène
	14:00 - 15:00	60	LO, Logopède	RPACHS, Rééduc. hors heures scolaire	BEW, WALLIS Bella
Lu 08/10/2007	09:00 - 10:00	60	PM, Psychomotricien	RACHS, Rééduc. pendant hres scolaire	SUD, DARVILLE Denis
Me 10/10/2007	13:00 - 14:00	60	PM, Psychomotricien	R100, 1 forfait(1 heure rééducation)	INV, VANOUTRYVE Irène
Lu 15/10/2007	09:00 - 10:00	60	PM, Psychomotricien	RACHS, Rééduc. pendant hres scolaire	SUD, DARVILLE Denis
Me 17/10/2007	13:00 - 14:00	60	PM, Psychomotricien	R100, 1 forfait(1 heure rééducation)	INV, VANOUTRYVE Irène
Lu 22/10/2007	09:00 - 10:00	60	PM, Psychomotricien	RACHS, Rééduc. pendant hres scolaire	SUD, DARVILLE Denis
Me 24/10/2007	13:00 - 14:00	60	PM, Psychomotricien	R100, 1 forfait(1 heure rééducation)	INV, VANOUTRYVE Irène
Lu 29/10/2007	09:00 - 10:00	60	PM, Psychomotricien	RACHS, Rééduc. pendant hres scolaire	SUD, DARVILLE Denis
Me 31/10/2007	13:00 - 14:00	60	PM, Psychomotricien	R100, 1 forfait(1 heure rééducation)	INV, VANOUTRYVE Irène
<b>00677 R, BEKA Edmond</b>					
Lu 01/10/2007	10:00 - 10:40	40	MD, Médecin	RACHS, Rééduc. pendant hres scolaire	CAD, DENIS Catherine
<b>00678 R, LEMAIRE William</b>					
Lu 01/10/2007	11:00 - 11:40	40	MD, Médecin	RACHS, Rééduc. pendant hres scolaire	CAD, DENIS Catherine
<b>00679 R, FRERE Louis</b>					
Lu 01/10/2007	14:00 - 15:00	60	PS, Psychologue	RPACHS, Rééduc. hors heures scolaire	ANS, STERN Anna
Ma 02/10/2007	16:30 - 17:30	60	LO, Logopède	RPACHS, Rééduc. hors heures scolaire	BEW, WALLIS Bella
Me 03/10/2007	13:00 - 14:00	60	MD, Médecin	RFAMA, Rééduc. entretien famille ACh	CHM, MATHIEU Christine
<b>00680 R, MASSAR Laura</b>					
Lu 01/10/2007	12:00 - 12:40	40	MD, Médecin	RACHS, Rééduc. pendant hres scolaire	CAD, DENIS Catherine
<b>00682 R, DEPRez Emily</b>					
Lu 01/10/2007	13:30 - 14:10	40	MD, Médecin	RACHS, Rééduc. pendant hres scolaire	CAD, DENIS Catherine
<b>00684 R, LORCA Chiara</b>					
Lu 01/10/2007	15:00 - 16:00	60	PS, Psychologue	RPACHS, Rééduc. hors heures scolaire	ANS, STERN Anna
Me 03/10/2007	09:00 - 10:00	60	PM, Psychomotricien	RACHS, Rééduc. pendant hres scolaire	SUD, DARVILLE Denis
	13:00 - 14:00	60	PM, Psychomotricien	R100, 1 forfait(1 heure rééducation)	INV, VANOUTRYVE Irène
Lu 08/10/2007	09:00 - 10:00	60	PM, Psychomotricien	RACHS, Rééduc. pendant hres scolaire	SUD, DARVILLE Denis
Me 10/10/2007	09:00 - 10:00	60	PM, Psychomotricien	RACHS, Rééduc. pendant hres scolaire	SUD, DARVILLE Denis
	13:00 - 14:00	60	PM, Psychomotricien	R100, 1 forfait(1 heure rééducation)	INV, VANOUTRYVE Irène
Lu 15/10/2007	09:00 - 10:00	60	PM, Psychomotricien	RACHS, Rééduc. pendant hres scolaire	SUD, DARVILLE Denis
	16:00 - 17:00	60	MD, Médecin	RPACHS, Rééduc. hors heures scolaire	CHM, MATHIEU Christine
Me 17/10/2007	09:00 - 10:00	60	PM, Psychomotricien	RACHS, Rééduc. pendant hres scolaire	SUD, DARVILLE Denis
	13:00 - 14:00	60	PM, Psychomotricien	R100, 1 forfait(1 heure rééducation)	INV, VANOUTRYVE Irène
Lu 22/10/2007	09:00 - 10:00	60	PM, Psychomotricien	RACHS, Rééduc. pendant hres scolaire	SUD, DARVILLE Denis
Me 24/10/2007	09:00 - 10:00	60	PM, Psychomotricien	RACHS, Rééduc. pendant hres scolaire	SUD, DARVILLE Denis

# Le registre de présences externe

REGISTRE DE PRESENCE EXTERNE

DENOMINATION DE L'ETABLISSEMENT : CRF TEST (Tél. : 047231 64 40)		NUMERO D'IDENTIFICATION I.N.A.M.I. : 9 62 060 90		PAGE 1																																	
ANNEE : 2009		MOIS : JANVIER																																			
Bénéficiaires	N° Inami	Pr.	Intervenants	1	2	3	4	5	6	7	8	9	10	11	12	13	14	15	16	17	18	19	20	21	22	23	24	25	26	27	28	29	30	31	Tot.		
2003/03 LEVY Noël	3495642080597	ER	IMALSCH Marie-France					1						1								1															
		LO	GREGORIO Carine					1						1								1														1	
		PM	DEVRIESE Aline					1						1								1														1	
		PS	DESMET Marine					A/3						A/3								A/3														4	
2003/05 ASSAIN Aicha	1263877300937	ER	IMALSCH Marie-France					1						1								1															
		PM	FERON Marie					1						1								1														1	
		LO	GHERIN Olga					1						1								1														1	
		MD	PREVOST Vincienne																																		
2003/17 MALEMPRE M	2436550	PS	DESMET Marine					1						1								1														0	
		LO	GHERIN Olga					1						1								1															
		PM	DEVRIESE Aline					1						1								1															
		PS	DESMET Marine					1						1								1															
		MD	PREVOST Vincienne					1						1								1															
		MD	COUJASSE Cathy																																		
2004/03 BULANGE Loïc	0810020888815	LO	GHERIN Olga																																	0	
		PM	DEVRIESE Aline																																		
		PS	DESMET Marine																																		
		MD	PREVOST Vincienne																																		
		MD	COUJASSE Cathy																																		
2004/04 FASTERE Julia	7481463070538	LO	GHERIN Olga																																		
		ER	IMALSCH Marie-France																																		
		PS	JANSENS Natacha																																		
		MD	COUJASSE Cathy																																		
		PS	DESMET Marine																																		
2004/05 JAMIN Judith	81172	LO	DEGUELDRE Mireille																																		
		ER	IMALSCH Marie-France																																		
		PM	FERON Marie																																		
2004/07 MAUTERS Nin	96020150837	LO	VAN LARKEN Corine																																		
		ER	IMALSCH Marie-France																																		
		LO	DEGUELDRE Mireille																																		
		ED	MAISTRE Karth																																		
		MD	PREVOST Vincienne																																		
TOTAL DE LA PAGE 1																																					3
TOTAL A REPORTER																																					13

## Les chiffres de production

CHIFFRES DE PRODUCTION - Février 2009						
Dossier 0001, CRF TEST				Date : 05/03/2009 Page 1		
Nomencl.	Libellé	Qté x	Tarif =	Total	Unités	
<b>Nombre de forfaits en début de période</b>					<b>579,579</b>	
782095	Rééducation 120 minutes	27 x	244,32 =	6 596,64	54,000	
782110	Rééducation 1.75	39 x	213,78 =	8 337,42	68,250	
782132	Rééducation 1.66 forfait	3 x	202,79 =	608,37	4,998	
782154	Rééducation 1.50 forfait	62 x	183,24 =	11 360,88	93,000	
782176	Rééducation 1.33 forfait	5 x	162,47 =	812,35	6,665	
782191	Rééducation 1.25 forfait	84 x	152,70 =	12 826,80	105,000	
782213	Rééducation 1 forfait	121 x	122,16 =	14 781,36	121,000	
782235	Rééducation 0.75 forfait	22 x	91,62 =	2 015,64	16,500	
782250	Rééducation 0.66 forfait	2 x	80,63 =	161,26	1,332	
782272	Rééducation 0.5 forfait	32 x	61,08 =	1 954,56	16,000	
<b>397</b>				<b>59 455,28</b>	<b>486,745</b>	
<b>Nombre de forfaits en fin de période</b>					<b>1066,324</b>	

## L'échéancier processus

ECHEANCIER DES PROCESSUS											
Dossier 0002, CRF Test										Date : 11/02/2008 Page 1	
Patient	N°	Max	Référence	Octobre	Novembre	Décembre	Janvier	Février	Mars	Avril	...
<b>130, Mutualité Chrétienne</b>											
00187 R, GROSEMAN Cédric	10/	99									06/07/2008
00277 R, LEONE MARIA-ROBERTA	8/	99								24/04/2008	
00599 R, MASSUDI David	3/	99				19/12/2007					
00601 R, LOKOSSA Joachim	2/	99									06/05/2008
00603 R, WALRAEDT Damien	2/	99			05/11/2007						
00630 R, ALIKI IWA KINKELA Stéphanie	2/	99									02/05/2008
00646 R, BEYS DYLAN	2/	99						11/02/2008			
00656 R, ZOLA NDIINGA Giovanni	1/	99				18/12/2007					
00663 R, BANIJULA NKANJU Laetitia	1/	99						29/02/2008			
00679 R, FRERE Louis	1/	99						27/02/2008			
<b>226, Mutualité Neutre de la Santé</b>											
00513 R, MEYAL Pierrick	3/	99				01/12/2007					
00657 R, SLISHKOV Nikita	1/	99					17/01/2008				
<b>319, Féd. Mut. Soc. et Synd. Liège</b>											
00425 R, MATHIEU Franck	3/	99						15/02/2008			
00435 R, MVUEZOLO MAYEMBA Cindy	6/	99				09/12/2007					
00483 R, FÖHN Dylan	3/	99			24/11/2007						
00498 R, DEFRAIGNE Christophe	2/	99		02/10/2007							
00508 R, DELFORGE Shona	5/	99							04/03/2008		
00552 R, KARHI Camil	3/	99					16/01/2008				
00565 R, MIRA Hicham	3/	99					07/12/2007				
00567 R, CARRE Steve	4/	99								19/04/2008	
00573 R, KOVRIGIN Danil	3/	99								01/04/2008	
00611 R, SOROGÉ MORGANE	2/	99		16/10/2007							
00612 R, SANCHEZ CASTANON Maxime	2/	99				07/11/2007					
00636 R, MUQUEMBA Joanan	1/	99				08/11/2007					
00639 R, BABOLE Benny Jordi	2/	99							12/03/2008		
00661 R, THONNART Caroline	1/	99									02/07/2008
00674 R, STERN Noa	1/	99									28/05/2008
00676 R, DACIS Cathy	1/	99					31/01/2008				
00684 R, LORCA Chiara	1/	99						29/02/2008			
<b>406, Mut. Profes. Région Wallonne</b>											
00348 R, SIMAEYS Samir Rudy	6/	99						17/02/2008			
00445 R, BELJOUDI Zaccharie	5/	99				11/11/2007					

## Les listes paramétrables

En plus des états édités standards, le gestionnaire doit pouvoir définir une série de rapports plus spécifiques à son entité.

C'est le but des **listes paramétrables**.

Celles-ci donnent à l'utilisateur final non-informaticien la possibilité de créer et de générer lui-même une série de listes, de lettres et de formulaires en reprenant les informations comprises dans les différents fichiers de l'application **C.R.F.**

Les documents produits sont essentiellement de deux types :

- les listes paramétrables
- la fonction mailing

*Exemple de liste paramétrable* : liste des patients triés par code dossier

Liste des patients				
Dossier 0002, CRF Test		Date : 11/02/2008 Page 1		
Code dossier	ADRESSE	LOCALITE	TELEPHONE	DATENAIS
00670 R	Rue théodore Quitte, 54	4020 Liège		07/01/2000
00671 R	rue Marcel Thiry, 56	4000 Liège	04/223.70.62	19/12/2000
00672 R	rue de Visé, 866	4020 Wandre	04/254.65.25	17/03/1998
00673 R	Rue Louis Fraigneux,41/5	4000 Liège	04/375.09.92	23/11/2001
00674 R	Rue Vivegnis, 201	4000 Liège		30/10/1998
00675 R	Rue Boir Gotha, 110	4000 Liège	04/226.25.53	26/10/1997
00676 R	Rue Sainte-Walburge, 8A	4000 Liège	0486/35.46.41	19/09/2000
00677 R	Les Sans-Logis Rue Bassenge	4000 Liège		27/11/2002
00678 R	rue Malaise, 99	4420 Saint-Nicolas		26/12/1998
00679 R	rue Hector Chainay, 1/12	4020 Liège (Droixhe)		15/09/1999
00680 R	rue Libon, 24	4020 Liège ( Bressou		01/10/2001
00681 R	rue du Moulin, 192	4020 Liège (Bressou		09/06/2001
00682 R	Quai de la Boverie, 96 bte 41	4020 Liège	0475/86.21.70	20/10/2002
00683 R	Rue des Ecoreuils, 14/11	4000 Liège	M:0478/31.41.93	27/03/1996
00684 R	Rue Saint-Léonard, 2	4000 Liège	04/365.14.48	03/09/1999
00685 R	rue Joseph Wauters, 69	4000 Liège	04/226.74.40	06/03/2001
00686 R	Rue Mississippi, 5	4000 Liège	04/224.41.05	31/03/1999
00687 R	Rue des Vignes, 4	4000 Liège	04/227.27.10	08/12/2000
00688 R	Rue Moulan, 46	4020 Liège		17/06/2001
00689 R	Rue des Cenelles, 10/1	4032 ChOnée	04/375.29.18	16/02/2000
00690 R	Rue Méan, 20 bte 1	4020 Liège		03/01/1999
00691 R	Rue du Ponçay, 75.	4020 Bressoux		09/01/2000
00692 R	rue du Mouton Blanc, 15	4000 Liège	04/250.47.36	08/02/2001
00693 R	Rue des Pierres, 18/5	4100 Seraing	m:0494/469196	05/11/2002
00694 R	Rue Sous l'eau, 58	4020 Liège		03/12/2002
00695 R	Rue du Fourneau, 44	4030 Grivegnée	M:0486/29.79.03	24/11/1998
00696 R	Rue Ravinhay,29	4030 Grivegnée	04/366.00.59	01/02/2001
00697 R	Rue Bois d'Avroy, 26	4000 Liège	P0495/91.87.80	01/05/2001
00698 R	Rue Léopold, 38/2	4000 Liège	P:0497/33.65.50	27/11/2002
00699 R	Place des Déportésd, 7A bte 102	4000 Liège	M:0499/15.74.54	29/10/2000
00700 R	Rue du Vieux Moulin, 10	4451 Voroux-lez-Liers		06/06/2002

Nombre de lignes éditées : 31  
 Limites : Champ "CLE" de 00670 R à 00700 R  
 DDI TEST

Liste paramétrable CrfMenuIII 4.00a

## La société DDI

### ◆ Proximité

**Développement & Distribution Informatique SA** est une société wallonne qui a su préserver sa dimension humaine, en développant des liens personnalisés avec sa clientèle. La qualité du service n'est pas un vain mot !

### ◆ Dialogue

Chez nous, aucun revendeur intermédiaire : **vous êtes en contact direct avec les concepteurs des logiciels**. Vous êtes donc certain de recevoir des réponses rapides et fiables. Et vos suggestions sont toujours les bienvenues ...

### ◆ Expérience

Nos solutions logicielles sont le fruit de nombreuses années d'expérience, **en contact étroit avec nos clients** afin de coller au plus près à leur réalité administrative.

### ◆ Service

Nous assurons le service après-vente dans le cadre de nos contrats de maintenance; Ceux-ci garantissent une intervention rapide (par téléphone, e-mail, fax ou échange de zip ou cd-rom), une adaptation constante à la législation, une ouverture vers l'avenir (mises à jour) et une protection de votre investissement en vous assurant la portabilité des logiciels et des données sur le prochain matériel informatique que vous acquerez.

## DDI c'est aussi ...

### Un package pour le non-marchand

Nos solutions prennent en charge la gestion administrative complète de ces institutions (signalétique complet des bénéficiaires, encodage des présences et suppléments, édition automatique des factures, des relevés légaux, des attestations fiscales ...):

- **Bambino** : gestion de crèche, MCAE, accueillantes conventionnées
- **Accueils extrascolaires**
- **Institutions AWIPH**  
(ETA, SRJ,,SAJJ,SAJJNS,SRA,SRNA,SAJA,français)
- **Maisons d'accueil** et maisons maternelles
- **Centres de réadaptation fonctionnelle**
- **Centres d'aide à la jeunesse ...**

Outre la gestion administrative, nous proposons différents outils et fonctions d'assistance, tels que les listes paramétrables, la gestion des trajets pour les véhicules de ramassage, la gestion des dossiers médicaux, la gestion des dons ...

### Un package comptable

- **Audit 3000**, logiciel multidossiers et multi-utilisateurs, s'intègre facilement et rapidement dans l'organisation des entreprises et des bureaux comptables. Il effectue tous les traitements légaux d'une gestion comptable, permet la répartition des comptes par code analytique sur plusieurs niveaux et assure de manière automatique les traitements de début et de fin d'exercice, ainsi que l'établissement du bilan. **Audit 3000** englobe les comptabilités régulière, **analytique** et **budgétaire**, ainsi que la gestion des **amortissements**, des **honoraires** et les **liaisons bancaires**.
- **GRC**, le compagnon incontournable d'Audit 3000 pour la gestion efficace de vos clients et prospects : liste de tâches par utilisateur, actions de suivi, courriers automatisés ...

### Une gestion du personnel

- **Soprano**, logiciel multisociétés, effectue tous les traitements légaux de la gestion des salaires (privé et public), permet la répartition de la charge salariale (par code analytique et par département), l'établissement de la déclaration ONSS, du bilan social et des relevés 325 et 281(Belcotax), de documents sociaux (C4,C3.2 ...)
- **Presto** aborde les pointages horaires et analytiques, et toutes les données qui servent à l'établissement de la paie via Soprano.