

Module Budgétaire

Le module BUDGETAIRE, intégré à la comptabilité générale Audit 3000, a pour but de comparer les résultats de votre comptabilité au budget préalablement établi.

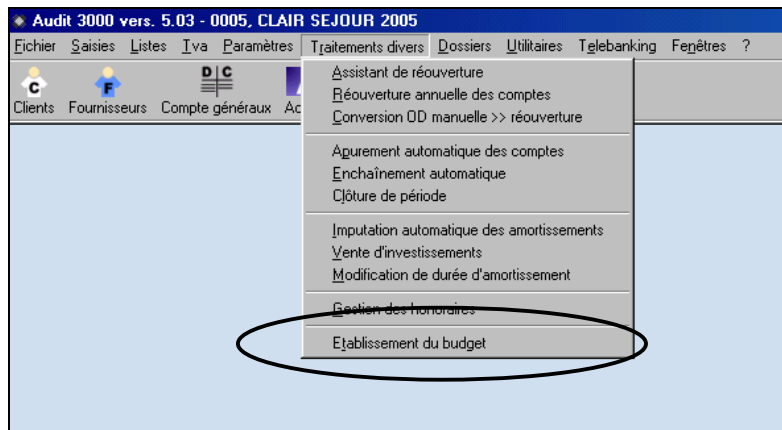

La balance des comptes généraux, générée par le programme de comptabilité Audit 3000, constitue la base de votre travail d'analyse qui débouche sur l'édition de la liste budgétaire.

L'établissement du budget peut être effectué soit manuellement, soit de manière automatique en se basant sur le solde des comptes ou sur le budget d'un autre exercice, en appliquant éventuellement un coefficient multiplicateur.

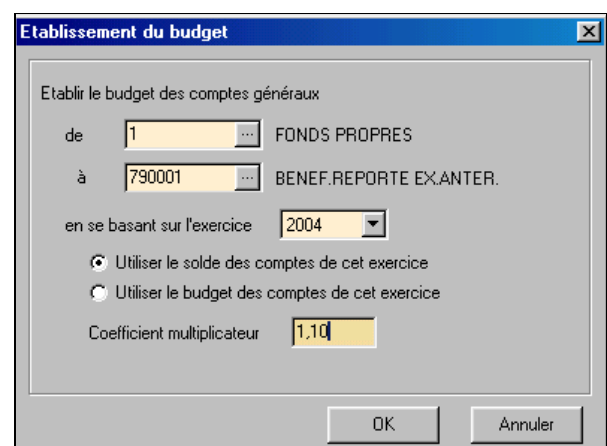
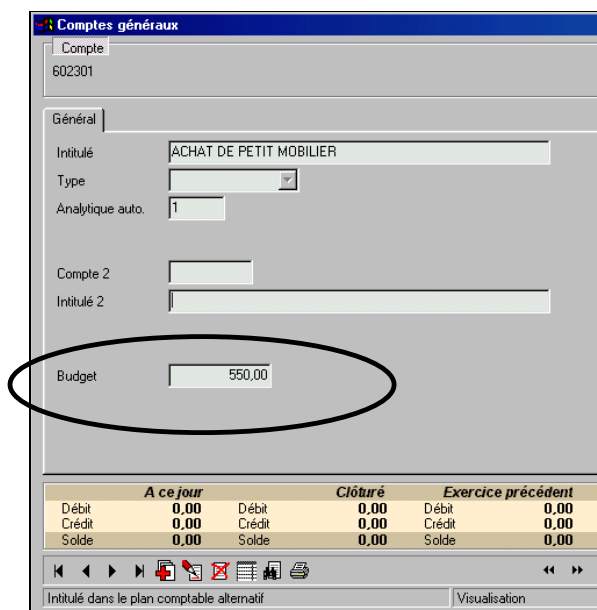

La liste budgétaire compare les résultats de l'exercice en cours par rapport à ceux du budget défini dans les comptes généraux, et ce au prorata du nombre de mois écoulés. Il est possible de projeter le résultat actuel sur une année complète, par l'application d'un coefficient multiplicateur.

Liste budgétaire								
Dossier 0005, CLAIR SEJOUR 2005						Date : 28/10/2005	Page 2	
Compte	Intitulé	Débit	Crédit	Solde	Pondéré	Budget	Différence	%
570001	CAISSE	4 510,06	4 223,67	286,39	143,19	453,93	-310,73	31,5
57	CAISSES	4 510,06	4 223,67	286,39	143,19	453,93	-310,73	31,5
5	VALEURS DISPONIBLES	958 919,89	813 390,12	145 529,77	72 764,66	109 026,53	-36 261,65	66,7
600001	SPECIALITES (RESIDENTS)	16 577,73	0,00	16 577,73	8 288,86	44 384,89	-36 096,03	18,7
600011	PRODUITS PHARMACIE COURANTS	983,46	0,00	983,46	491,73	3 060,00	-2 568,27	16,1
600101	DISPOSABLE ET PETIT MATERIEL	2 745,15	0,00	2 745,15	1 372,58	9 551,01	-8 178,44	14,4
600111	AUTRES PROD.MEDICAUX	39,75	0,00	39,75	19,88	1 484,19	-1 464,31	1,3
602901	ACHAT FOURNITURES DIVERSES	1 747,04	0,00	1 747,04	873,52	2 569,89	-1 696,37	34,0
603011	ACHAT DE PRODUITS DE NETTOYA	254,47	0,00	254,47	127,23	3 469,63	-3 342,40	3,7
603021	ACHAT DE PRODUITS DE TOILETTE	523,36	0,00	523,36	261,68	2 104,43	-1 842,75	12,4
603041	ACHAT DE PRODUITS DE VAISSELLE	772,59	0,00	772,59	386,30	1 142,15	-755,86	33,8
603101	ACHAT DE FOURNITURES REPENT	4 132,94	0,00	4 132,94	2 066,47	8 370,49	-6 304,02	24,7
603111	ACHAT FOURNIT.POUR ABORDS	325,90	0,00	325,90	162,95	1 025,85	-862,90	15,9
603121	ACHAT PETIT MATERIEL NETTOYAC	755,92	0,00	755,92	377,96	4 021,48	-3 643,52	9,4
605001	ACHAT FOURNITURES DE BUREAU	774,86	0,00	774,86	387,43	2 516,81	-2 129,38	15,4
605201	IMPRIMES	46,58	0,00	46,58	23,29	874,28	-850,99	2,7
605901	ACHAT FOURNITURES DIVERSES B	8,00	0,00	8,00	4,00	206,94	-202,94	1,9
607001	ACHAT DENREES ALIMENTAIRES	32 738,22	1 163,56	31 574,66	15 787,33	107 721,80	-91 934,47	14,7
607501	ACHAT VAISSELLE DISPOSABLE	476,83	0,00	476,83	238,41	3 458,15	-3 219,73	6,9
607511	ACHAT AUTRES VAISELLES	929,77	0,00	929,77	464,88	1 167,13	-702,25	39,8
607521	ACHAT PETIT MAT.CUISINE	1 423,86	0,00	1 423,86	711,93	402,00	309,94	177,1
60	Sous-total 60	65 256,43	1 163,56	64 092,87	32 046,44	197 531,13	-165 484,69	16,2
611201	CODITEL	762,46	0,00	762,46	381,23	838,66	-47,43	45,5
611211	COIFFEUSE	3 244,00	0,00	3 244,00	1 622,00	11 191,95	-9 569,95	14,5
611241	PEDICURE	794,00	0,00	794,00	397,00	4 007,30	-3 610,30	9,9
611301	COLLECTE DES DECHETS	3 137,08	0,00	3 137,08	1 568,54	6 164,00	-4 595,46	25,4
611601	BLANCHISSAGE	2 812,86	0,00	2 812,86	1 406,43	8 531,53	-7 125,10	16,5
612021	ANIMATION INTERNE	161,22	0,00	161,22	80,61	371,79	-291,18	21,7
612031	FRAIS DIVERS ANIMATION	40,51	0,00	40,51	20,25	1 065,87	-1 045,61	1,9
612101	ASSURANCE INCENDIE	1 867,77	0,00	1 867,77	933,88	2 445,53	-1 511,65	38,2
612111	AUTRES ASSURANCES	1 144,17	0,00	1 144,17	572,09	1 243,24	-671,16	46,0
612301	DEBOURS POUR CPTÉ RESIDENTS	92,92	0,00	92,92	46,46	727,68	-681,22	6,4
613021	PREST.PR.ENTRET.IMMEUBLES	7 778,13	10,35	7 767,78	3 883,89	22 928,81	-19 044,92	16,9
613101	PRESTATION PR.ENTRET.ASCENSE	76,92	0,00	76,92	38,46	228,72	-190,26	16,8
613111	CONTRAT MAINTENANCE ASCENSI	4 758,74	0,00	4 758,74	2 379,37	4 990,57	-2 611,20	47,7
613121	PREST.ENTRET.CHAUFFERIE	536,83	50,00	486,83	243,41	1 082,59	-839,17	22,5
613141	PREST.ENTRETIEN MAT.BUREAU	1 093,72	0,00	1 093,72	546,86	2 542,61	-1 995,75	21,5
613161	PREST.ENTRET.CUISINE	141,94	0,00	141,94	70,97	83,11	-12,13	85,4
613901	CONTR. MAINT.INFORMATIQUE&PF	150,00	0,00	150,00	75,00	787,53	-712,53	9,5
614001	EAU	2 269,24	0,00	2 269,24	1 134,62	8 887,57	-7 752,95	12,8
614101	ELECTRICITE	7 304,14	3 879,72	3 424,42	1 712,21	15 064,65	-13 352,44	11,4
614111	CHAUFFAGE	11 327,39	0,00	11 327,39	5 663,69	26 654,14	-20 990,45	21,2
615001	FRAIS D'EXPEDITION	565,10	0,00	565,10	282,55	1 238,77	-956,22	22,8
615011	TELEPHONE	543,24	0,00	543,24	271,62	4 098,73	-3 827,11	6,6
615101	FORMATION DU PERSONNEL	1 575,00	0,00	1 575,00	787,50	685,19	102,31	114,9
615111	FRAIS DE REPRESENTATION	46,99	0,00	46,99	23,50	885,93	-862,43	2,7
616921	FORFAIT MEDECIN COORDINATEUR	1 102,50	0,00	1 102,50	551,25	4 838,59	-4 287,34	11,4
61	SERVICES FOURN. ACCESS.	33 326,87	3 940,07	49 366,80	24 693,40	131 481,07	-106 891,67	18,8
620101	PERS. TECHNIQUE - BRUT	40 605,99	0,00	40 605,99	20 302,99	132 448,15	-112 145,16	15,3
620141	PERS. TECH. SUPP. DIMANCH	1 902,43	0,00	1 902,43	951,22	6 501,76	-5 550,54	14,6
620151	PERS. TECH. SURS.SAMEDI	797,26	0,00	797,26	398,63	2 568,10	-2 169,47	15,5
620191	PERS. TECHNIQUE ALLOC.FOYER - F	1 762,51	0,00	1 762,51	881,25	1 596,42	-715,16	55,2
620201	ADMINIST. - BRUT	27 068,44	0,00	27 068,44	13 534,22	75 618,80	-62 084,58	17,9
620291	ADMINISTR.ALLOC.FOYER-RESIDEN	322,96	0,00	322,96	161,48	266,44	-104,96	60,6
620301	INFIRM. - BRUT	56 373,20	0,00	56 373,20	28 186,60	178 336,83	-150 150,23	15,8
620341	INFIRM. - SUPP. DIMANCHE	3 501,82	0,00	3 501,82	1 750,91	10 731,53	-8 980,62	16,3
620351	INFIRM.SURS.SAMEDI	82,34	0,00	82,34	41,17	1 538,45	-1 497,28	2,7

Cet outil peut également être utilisé dans le module Analytique du logiciel Audit 3000, En définissant le budget dans les comptes analytiques, vous obtiendrez ainsi une budgétisation par poste et par compte analytique.