



développement et distribution informatique

**bambino** windows

la gestion des crèches

développement et distribution informatique SA | chaussée de Tongres, 295 | 4000 Liège  
Tél 04 239 64 50 | Fax 04 239 64 55 | [www.ddi.be](http://www.ddi.be) | [info@ddi.be](mailto:info@ddi.be)  
RCLg 184 035 | TVA 449.548.973 | FORTIS 240-0530459-67



## Table des matières

---

Introduction.....	5
La fenêtre principale de l'application .....	6
Le schéma de l'application Administration.....	7
Le schéma de l'application Suivi médical .....	8
Le fichier Enfants.....	9
L'encodage mensuel des présences.....	17
L'encodage mensuel des suppléments .....	19
La facturation .....	20
Les domiciliations .....	22
Les relevés trimestriels O.N.E. ....	23
Les attestations fiscales.....	24
Le calcul des subsides MCAE.....	25
La demande de subsides MCAE.....	26
Le calcul de la rétrocession.....	27
La demande d'intervention accueil.....	28
Les relevés FESC .....	29
Les statistiques de fréquentation.....	31
La liste des enfants inscrits .....	32
La répartition des présences par catégorie d'âge .....	33
La répartition des présences par date de naissance .....	33
La répartition des présences par catégorie de tarif .....	34
Les listes paramétrables .....	35
La liste de vaccination .....	37
L'échéancier vaccins .....	38
La liste des consultations médicales .....	39
La société DDI.....	40
DDI c'est aussi.....	41



## Introduction

---

Le logiciel **BAMBINO** a pour but de gérer la fiche signalétique de l'enfant, d'encoder les jours de présence et les éventuels suppléments, et d'éditer ainsi de manière automatique les factures aux parents, les relevés trimestriels et annuels ONE, ainsi que les attestations fiscales.

Le logiciel gère les accueils **crèches, MCAE, Halte garderie, Maisons d'Enfants** ainsi que les spécificités **FESC**.

La **fiche signalétique** contient les données administratives, comptables et sociales de l'enfant et de ses parents, ainsi que le contrat d'accueil. Elle donne immédiatement accès à l'historique des présences, factures, vaccins, visites médicales ....

La **participation financière des parents** peut être calculée automatiquement, à partir du barème ONE.

Les **changements de tarif** avec effet rétroactif sont gérés de manière automatique via les « trop ou trop peu perçu ».

L'encodage des présences tient compte du **contrat d'accueil** contenu dans la fiche enfant. Il est également possible d'encoder des suppléments (langes, frais divers,...).

A partir des présences et des suppléments, **Bambino** génère **automatiquement** les factures aux parents, le fichier des domiciliations, les relevés trimestriels et annuels ONE et FESC, les attestations fiscales et calcule la rétrocession.

Les **listes paramétrables** permettent à l'utilisateur de personnaliser aisément des états édités (listes, étiquettes, mailings) parfaitement adaptés à ses besoins spécifiques, et de les exporter vers Excel.

Un module **médical** assure le suivi médical des vaccins et consultations médicales avec génération de plannings automatiques.

Un module **Suivi des paiements** vous permet d'encoder les paiements des parents et de gérer les lettres de rappel.

Un module **Réservations** assure l'encodage et le suivi des demandes d'inscriptions, permettant ainsi de gérer les places disponibles, la liste des inscriptions et les différents courriers destinés aux parents.

Un module **Accueillantes** peut être ajouté au logiciel de base. Celui permet la gestion complète des accueillantes conventionnées.

Une **liaison** avec notre logiciel de **comptabilité Audit 3000** est prévue dans Bambino.

## La fenêtre principale de l'application

Barre d'outils paramétrable avec raccourcis vers les points des menus les plus utilisés

Consultation des dernières modifications de votre application

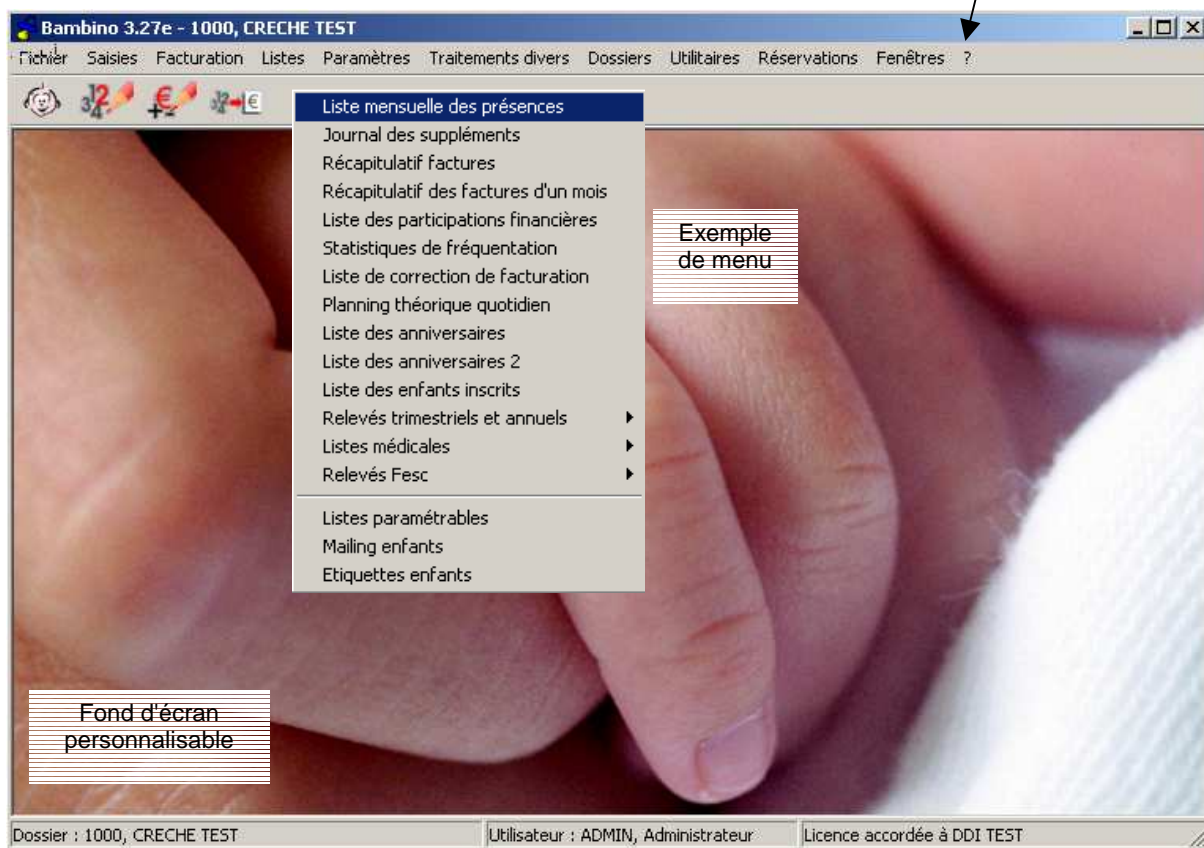

Fond d'écran personnalisable

Exemple de menu

Le nombre d'utilisateurs du programme est illimité. Le niveau des priorités de l'utilisateur standard est multiple et paramétrable pour chaque point des menus et des sous-menus. Un super-utilisateur avec accès à tous les points est habilité à effectuer tous les traitements. Chaque utilisateur peut protéger son accès au logiciel grâce à un mot de passe personnel et paramétrer ses propres préférences.

# Le schéma de l'application Administration

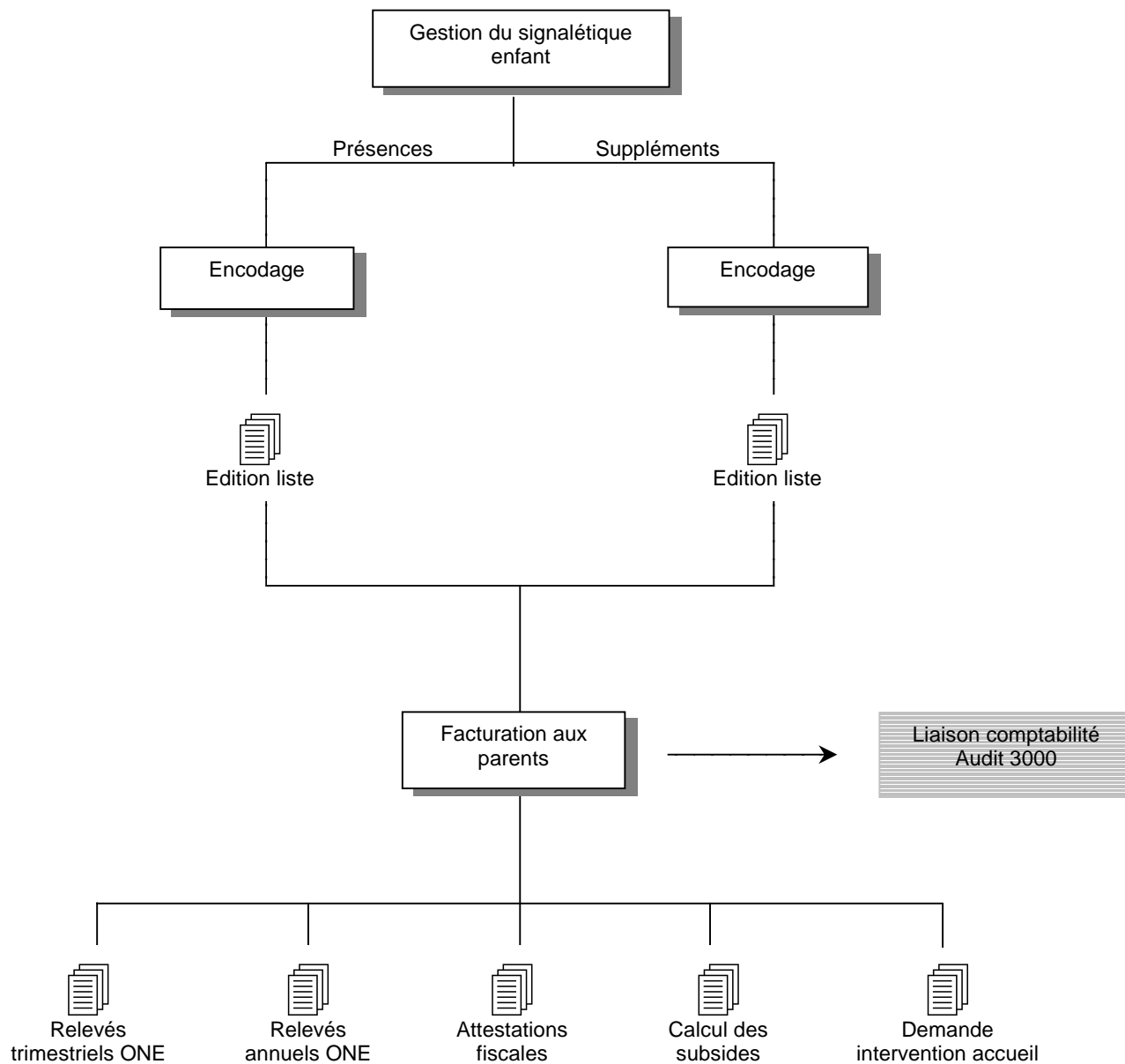

## Le schéma de l'application *Suivi médical*

---

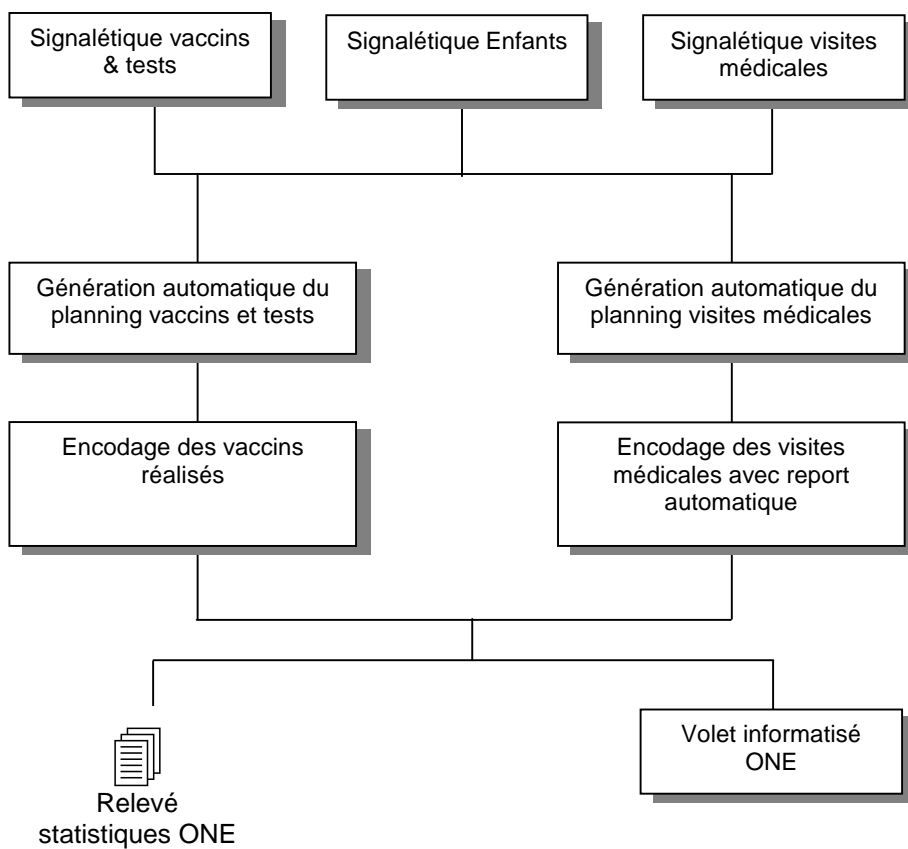

## Le fichier Enfants

Le fichier **Enfants** contient les différents éléments signalétiques, le contrat d'accueil, la gestion des vaccins et visites médicales, les participations financières, ainsi qu'un historique des présences et suppléments.

The screenshot displays the 'Enfants' software interface. The main window is titled 'Enfants' and contains several sections:

- General Information:**
  - Clé: 0249, Nom: MELLOR Martin, Date de naissance: 09/12/2006
  - Adresse: Rue du Parc, N° 28, Bte, Sexe: Masculin
  - Localité: 1000 BRUXELLES, E-mail
  - Rang familial: 3 sur 3, Date d'entrée: 09/03/2007
  - Lieu de naissance: Uccle, Date de sortie prévue: 24/04/2008
  - N° national: 000000-000-00, Date de sortie réelle
  - Groupes: CA, Cathy, Date sortie subsidés: 02/04/2009 (1e jour non subsidié)
  - Mutuelle: 106 FED. SAINT-MICHEL, N° 123456789
  - Alloc. familiales: 001 CAISSE INTERPROF.D'A.F.DE VERVIERS, N° 123456789
  - Type: Catégorie 1
- Sections:**
  - Section actuelle: 3, depuis le: 12/03/2007
  - Entrée: 09/03/2007, 20/12/2007, 12/03/2008, 4, 5
  - Présences
- Attendance and Financials:**
  - Vaccins/Tests, Visites médicales, Contrat d'accueil
  - Table of Présences / Suppléments (March 2008):

Période	1	2	3	4	5	6	7	8	9	10	11	12	13	14	15	16	17	18	19	20	21	22	23	24	25	26	27	28	29	30	31
05-2007	2	2	2	2	2	2	2	2	2	2	2	2	2	2	2	2	2	2	2	2	2	2	2	2	2	2	2	2	2	2	2
06-2007	2	4	4	2	2	1	1	2	2	6	6	6	6	2	2	2	2	2	2	2	2	2	2	2	2	2	2	2	2	2	
07-2007	1	1	1	1	2	2	2	2	2	1	1	1	1	1	1	1	1	1	1	1	2	2	2	2	2	2	1	1	1	1	
08-2007	1	1	1	2	2	2	2	2	1	1	1	1	1	1	1	1	1	1	1	2	2	2	2	2	1	1	1	1	1	1	
02-2008	1	6	6	2	2	1	1	1	1	1	1	1	1	2	2	2	2	2	2	2	2	2	1	1	1	1	1	1	1	1	
03-2008	2	2	4	4	6	6	4	1	1	1	1	1	2	2	2	2	2	2	2	2	2	1	1	1	1	1	1	1	1	2	
  - Total des présences de Mars 2008:
    - 1 demi-journée(s): 6
    - 2 journée(s): 7
    - 4 RESERVATION JOURNEE COMPLETE: 3
    - 6 ABSENCE JUSTIFIEE: 2
  - Suppléments de Mars 2008:

Jour	Supplément	Quantité	Prix Unitain	Total
31	Trop peu perçu f.052 01-2008	1	5,23	5,23
31	Corr. présence 04/02/2008 clôturée	1	-14,57	-14,57
31	Forfait langes temps plein	7	0,50	3,50
31	Forfait langes mi-temps	6	0,25	1,50
  - Total: -4,34

La partie signalétique proprement dite se compose des sept onglets suivants :

The screenshot displays the 'Général' tab of the 'Enfants' software interface, showing the same general information as the previous screenshot:

- Clé: 0249, Nom: MELLOR Martin, Date de naissance: 09/12/2006
- Adresse: Rue du Parc, N° 28, Bte, Sexe: Masculin
- Localité: 1000 BRUXELLES, E-mail
- Rang familial: 3 sur 3, Date d'entrée: 09/03/2007
- Lieu de naissance: Uccle, Date de sortie prévue: 24/04/2008
- N° national: 000000-000-00, Date de sortie réelle
- Groupes: CA, Cathy, Date sortie subsidés: 02/04/2009 (1e jour non subsidié)
- Mutuelle: 106 FED. SAINT-MICHEL, N° 123456789
- Alloc. familiales: 001 CAISSE INTERPROF.D'A.F.DE VERVIERS, N° 123456789
- Type: Catégorie 1
- Sections:
  - Section actuelle: 3, depuis le: 12/03/2007
  - Entrée: 09/03/2007, 20/12/2007, 12/03/2008, 4, 5
  - Présences

Général	Facturation	Divers	Perso - Mémo	Médecins	Père - Mère	Contact 1 - 2
<b>Facturation</b>						
N° client en compta.	025668	Poste analytique				
Mode de paiement	Banque	Référence domiciliation	240054894425			
Destinataire facture	Mère					
Motif remise	Famille nombreuse					
<input type="checkbox"/> Facturation au forfait						
Montant		Supplément				
<b>Suppléments mensuels</b>						
Montant		Supplément				
N° attestation fiscale			43	Montant	408,06	
Solde comptable						

Général	Facturation	Divers	Perso - Mémo	Médecins	Père - Mère	Contact 1 - 2
<b>Caution</b>						
Date	09/03/2007	Cpte émetteur		Montant	150	
Remboursée le		au compte		Montant		
Commentaire						
<b>Divers</b>						
Consultation	Lundi	Statut foyer	Séparés	Awiph		
<input checked="" type="checkbox"/> Prise en charge ONE						
<input type="checkbox"/> Vipo						
<input type="checkbox"/> Prestations majorées						
<input checked="" type="checkbox"/> L'enfant suit le programme de vaccination du milieu d'accueil						
Groupe formation						
A.S. Gardienne						

Général	Facturation	Divers	Perso - Mémo	Médecins	Père - Mère	Contact 1 - 2
<b>Champs personnalisés</b>						
Régime	ALLERGIE AU LAIT DE VACHE	Divers 11				
Médicaments		Divers 12				
Divers 3		Divers 13				
Divers 4		Divers 14				
Divers 5		Divers 15				
<b>Mémo</b>						
ATTENTION : Ne donner que du lait de soja.						

Général	Facturation	Divers	Perso - Mémo	Médecins	Père - Mère	Contact 1 - 2
<b>Pédiatre</b>						
Nom	Dr TINANT			Téléphone	02/456.56.56	
Adresse						
Localité						
<b>Médecin</b>						
Nom	Dr Frank			Téléphone	02/582.56.56	
Adresse	Rue du Lièvre 26					
Localité	1000 Bruxelles					

Général	Facturation	Divers	Perso - Mémo	Médecins	Père - Mère	Contact 1 - 2
<b>Père</b>						
Nom	MELLOR Christopher			Tél. bureau		
Adresse			N°	Bt.	Tél. privé	
Localité			Gsm			
Profession	Indépendant			Nationalité	Belge	
Employeur				N° national	000000-000-00	
Banque	- -			Revenu	0	
Date naiss.	06/12/1979			Date revenu		
<b>Mère</b>						
Nom	POLET Pascale			Tél. bureau	02/660.01.52	
Adresse	Rue du Parc		N° 28	Bt.	Tél. privé	
Localité	1000	BRUXELLES				
Profession	Caissière			Nationalité	Belge	
Employeur	GB Place Keym			N° national	000000-000-00	
Banque	- -			Revenu	0	
Date naiss.	27/01/1969			Date revenu		

Général	Facturation	Divers	Perso - Mémo	Médecins	Père - Mère	Contact 1 - 2
Contact	Grands parents (DOLET)		Téléphone		02/452.52.56	
<b>Contact 1</b>						
Nom	DOLET karine		Nature	soeur Maman		
Adresse			Téléphone			
Localité			Gsm	0479/74.00.60		
Banque			Divers			
<b>Contact 2</b>						
Nom			Nature			
Adresse			Téléphone			
Localité			Gsm			
Banque			Divers			

La fiche de base fait appel à un certain nombre de fichiers annexes accessibles en direct.

Général	Facturation	Divers	Perso - Mémo	Médecins	Père - Mère	Contact 1 - 2																				
Adresse	Rue du Parc	N° 28	Bte	Sexe	Masculin																					
Localité	1000	BRUXELLES	E-mail																							
Rang familial	3	sur 3	Date d'entrée	09/03/2007																						
Lieu de naissance	Uccle		Date de sortie prévue	24/04/2008																						
N° national	000000-000-00		Date de sortie réelle																							
Groupe	CA	Cathy	Date sortie subsides (1e jour non subsidié)	02/04/2009																						
Mutuelle	106	FED. SAINT-MICHEL	N°	123456789																						
Alloc. familiales	Trouver :																									
Type	<table border="1"> <thead> <tr> <th>Code</th> <th>Intitulé</th> </tr> </thead> <tbody> <tr> <td>306</td> <td>FED.MUT.SOC. DU BRABANT</td> </tr> <tr> <td>307</td> <td>CERCLE D'AMITIE ET DE FRATERNITE</td> </tr> <tr> <td>309</td> <td>S.M. Zuid en midden West-Vlaanderen</td> </tr> <tr> <td>310</td> <td>Bond Moyson</td> </tr> <tr> <td>314</td> <td>FED. MUT. SOCIALISTE TOURNAI-ATH</td> </tr> <tr> <td>315</td> <td>Mutualités socialistes du Borinage</td> </tr> <tr> <td>317</td> <td>FED.MUT.SOC.DE CHARLEROI</td> </tr> <tr> <td>319</td> <td>F.M.S.S.</td> </tr> <tr> <td>320</td> <td>Féd. mut. des ouvriers de la pierre</td> </tr> </tbody> </table>						Code	Intitulé	306	FED.MUT.SOC. DU BRABANT	307	CERCLE D'AMITIE ET DE FRATERNITE	309	S.M. Zuid en midden West-Vlaanderen	310	Bond Moyson	314	FED. MUT. SOCIALISTE TOURNAI-ATH	315	Mutualités socialistes du Borinage	317	FED.MUT.SOC.DE CHARLEROI	319	F.M.S.S.	320	Féd. mut. des ouvriers de la pierre
Code	Intitulé																									
306	FED.MUT.SOC. DU BRABANT																									
307	CERCLE D'AMITIE ET DE FRATERNITE																									
309	S.M. Zuid en midden West-Vlaanderen																									
310	Bond Moyson																									
314	FED. MUT. SOCIALISTE TOURNAI-ATH																									
315	Mutualités socialistes du Borinage																									
317	FED.MUT.SOC.DE CHARLEROI																									
319	F.M.S.S.																									
320	Féd. mut. des ouvriers de la pierre																									
<b>Sections</b>																										
Section actuelle																										
Entrée	09/03/2007																									
Présences																										

Ces fichiers secondaires sont :

- les codes postaux
- les mutuelles
- les caisses d'allocations familiales
- les prestataires
- les vaccins
- les groupes

Parallèlement à la fiche de l'enfant, vous pouvez visualiser l'historique de ses présences et des suppléments facturés et non facturés

Vaccins/Tests		Visites médicales										Contrat d'accueil																			
Présences / Suppléments										Participations financières										F.S.E.											
Période	1	2	3	4	5	6	7	8	9	10	11	12	13	14	15	16	17	18	19	20	21	22	23	24	25	26	27	28	29	30	31
05-2007	2	2	2				2	2		2	2					2	2			2	2			2	2			2	2	2	
06-2007	2			4	4		2	2			1	1		2	2			6	6	6	6			2	2			2	2		
07-2007	1	1	1		1			2	2	2	2			1	1	1	1			1			2	2		2	2		1	1	
08-2007	1		1			2	2		2	2			1	1	1	1				2	2		2	2			1	1	1	1	
02-2008	1			6	6		2	2			1	1	1		1		2	2	2	2				1	1	1					
03-2008		2	2	4	4	6				6	4	1	1		1		2	2	2	2			1	1	1	1			2		

Total des présences de Mars 2008

1 demi-journée(s)	6
2 journée(s)	7
4 RESERVATION JOURNEE COMPLETE	3
6 ABSENCE JUSTIFIEE	2

Suppléments de Mars 2008

Jour	Supplément	Quantité	Prix Unitain	Total
31	Trop peu perçu f.052 01-2008	1	5,23	5,23
31	Corr. présence 04/02/2008 clôturée	1	-14,57	-14,57
31	Forfait langes temps plein	7	0,50	3,50
31	Forfait langes mi-temps	6	0,25	1,50

Total : -4,34

Tous les tarifs appliqués à un enfant sont conservés dans un historique associé à sa fiche. Le barème ONE est inclus dans le logiciel et est mis à jour chaque année. Le logiciel gère les corrections de facturation avec effet rétroactif générant ainsi les trop ou trop peu perçus.

Vaccins/Tests		Visites médicales										Contrat d'accueil									
Présences / Suppléments										Participations financières										F.S.E.	
* A partir	Imposable	Tarif	Jc 100%	Dj 100%	Jc 70%	Dj 70%	Modifiée le														
* 01/01/2006	1 780,00	100%	<b>9,86</b>	<b>5,92</b>	6,90	4,14	28/08/2007														
* 01/01/2007	1 265,17	100%	<b>6,95</b>	<b>4,17</b>	4,87	2,92	02/04/2009														
01/01/2008	1 265,17	100%	7,04	4,22	4,93	2,96	02/04/2009														
* 01/01/2008	2 630,00	100%	<b>14,57</b>	<b>8,74</b>	10,20	6,12	02/04/2009														
05/03/2008	2 630,00	70%	14,57	8,74	<b>10,20</b>	<b>6,12</b>	02/04/2009														

**Modifier**

A partir du  Imposable

Tarif	100%	70%	
<input type="radio"/> 100%	Jour complet	14,57	10,2
<input checked="" type="radio"/> 70%	Demi-journée	8,74	6,12

Actif

OK Annuler

Barème ONE de 2008

Le contrat d'accueil peut être introduit pour chaque enfant.  
 Celui-ci permet de générer, par défaut, les présences de l'enfant qu'il faudra ensuite corriger dans le tableau de présences, en fonction des absences justifiées et injustifiées.

Présences / Suppléments		Participations financières		F.S.E.							
Vaccins/Tests		Visites médicales		Contrat d'accueil							
A partir du :		Ajouter									
01/01/2006		Modifier									
05/03/2007		Supprimer									
Séq.	Lun	Mar	Mer	Jeu	Ven	Sam	Dim	Sem.	Du	au	
1	2	2		2	2			14	30/03/2009	05/04/2009	
2	1 A	1 A	1 A		1 P			15	06/04/2009	12/04/2009	
Contrat d'accueil					Projection au 02/04/2009 ...						

Les contrats d'accueil permettent également de définir la charge d'occupation théorique de la crèche, en tenant compte des entrées et sorties futures.

Planning théorique quotidien - Avril 2009																																			
Dossier 9999, DOSSIER DEMO																														Date : 04/05/2009	Page 1				
Enfant	Date de naissance	Jours																														Date d'entrée	Date de sortie		
		1	2	3	4	5	6	7	8	9	10	11	12	13	14	15	16	17	18	19	20	21	22	23	24	25	26	27	28	29	30				
0234 CALVI Esteban	05/07/2006	2	2			2	2	2	2				2	2	2	2				2	2	2	2				2	2	2	2			16/10/2006		
0202 CAM Timothé	03/04/2005	2	2	2			2	2	2	2	2			2	2	2	2	2			2	2	2	2	2			2	2	2	2		12/09/2005		
0246 CLEMENT Anna	04/09/2006	2	2	2			2	2	2	2	2			2	2	2	2	2			2	2	2	2	2			2	2	2	2		05/03/2007	04/09/2009	
0198 COMTE Simon	14/01/2005	2	2	2			2	2	2	2	2			2	2	2	2	2			2	2	2	2	2			2	2	2	2		25/04/2005		
0214 de WALQUE Caroline	06/09/2005																																23/01/2006		
0232 DELLIS Gabriel	20/04/2006	2	2	2			2	2	2	2	2			2	2	2	2	2			2												04/10/2006	20/04/2009	
0211 DELVILLE Garance	04/06/2005																																29/11/2005		
0250 FRANCKX Nais	08/08/2006	2	2				2	2	2	2				2	2	2	2				2	2	2	2				2	2	2	2		19/04/2007	08/08/2009	
0245 GOMES Maud	21/11/2006	2	2				2	2	2	2				2	2	2	2				2	2	2	2				2	2	2	2		27/02/2007	21/11/2009	
0241 GREENSLADE Elliot	17/08/2006	2	2	2			2	2	2	2	2			2	2	2	2	2			2	2	2	2	2			2	2	2	2		18/12/2006	17/08/2009	
0255 GRETSER Mélissa	01/12/2006	2	2				1 A	1 A		2	2			1 A	1 A		2	2			1 A	1 A		2	2			1 A	1 A				11/06/2007	01/12/2009	
0205 HERRMANN Julien	10/03/2005	2	2	2			2	2	2	2	2			2	2	2	2	2			2	2	2	2	2			2	2	2	2		26/09/2005		
0248 JOFFROY Elisa	15/11/2006	2	2	2				2	2	2	2				2	2	2	2	2			2	2	2	2			2	2	2	2		06/03/2007	15/11/2009	
0244 LACROIX Ilvirine	04/11/2006	2	2	2			2	2	2	2	2			2	2	2	2	2			2	2	2	2	2			2	2	2	2		15/02/2007	04/11/2009	
0252 LEDUNE Mats	15/11/2006	2	2	2			2	2	2	2	2			2	2	2	2	2			2	2	2	2	2			2	2	2	2		08/05/2007	15/11/2009	
0251 LEMOS de FREITAS Tom	11/10/2006	2	2	2			2	2	2	2	2			2	2	2	2	2			2	2	2	2	2			2	2	2	2		16/04/2007	11/10/2009	
0230 MIGNOLET Annalia	12/04/2006	1	2	1			2	2	1	2	1																							27/09/2006	12/04/2009
0204 PAULI Victor	25/02/2005	2	2				2	2	2	2				2	2	2	2				2	2	2	2				2	2	2	2		14/09/2005		
0218 RENOTTE Victor	12/07/2005																																	14/02/2006	
0253 ROELANDS Félix	31/01/2007		2	2			1 A	1 P	2	2				2	2		2	2			1 A	1 P	2	2			2	2	2	2		07/05/2007	31/01/2010		
0256 TADIC Maya	19/02/2007	1 A	1 A	1 A				1 A	1 A	1 A	1 A				1 A	1 A	1 A	1 A				1 A	1 A	1 A	1 A			1 A	1 A	1 A			18/06/2007	19/02/2010	
0254 TOUSSAINT Alice	17/12/2006	1 P	1 P	2			2		1 P	1 P	2			2		1 P	1 P	2			2		1 P	1 P	2			2		1 P	1 P		04/06/2007	31/08/2009	
0242 VAN STEENSEL Niki	09/10/2006	2	2	2			2	2	2	2	2			2	2	2	2	2			2	2	2	2	2			2	2	2	2		29/01/2007	09/10/2009	
0243 VILHALVA Lara	30/10/2006	2	2	2			2	2	2	2	2			2	2	2	2	2			2	2	2	2	2			2	2	2	2		26/01/2007	30/10/2009	
0220 WYNGAERDEN Quentn	11/12/2005																																	15/05/2006	
Demi-journée le matin (A)		1	1	1	0	0	2	2	1	1	1	0	0	1	2	1	1	1	0	0	2	2	1	1	1	0	0	0	1	2	1	1			
Demi-journée l'après-midi (P)		1	1	0	0	0	0	1	1	1	0	0	0	0	0	1	1	0	0	0	0	1	1	1	0	0	0	0	0	1	1				
Demi-journée indéterminée		1	0	1	0	0	0	0	1	0	1	0	0	0	0	0	0	0	0	0	0	0	0	0	0	0	0	0	0	0	0				
TOTAL DEMI-JOURNEES		3	2	2	0	0	2	3	3	2	2	0	0	1	2	2	2	1	0	0	2	3	2	2	1	0	0	1	2	2					
TOTAL JOURNEES COMPLETES		15	19	15	0	0	16	17	16	19	14	0	0	16	17	15	18	15	0	0	15	15	15	17	13	0	0	15	16	14					

Dans cet onglet, on peut introduire les périodes où l'enfant est pris en charge par le Fonds Social Européen.

Date de début	Date de fin
02/04/2007	30/06/2007

Le planning des vaccins est directement associé à la fiche de l'enfant. Différentes couleurs de surlignage indiquent que le vaccin a été réalisé, n'a pas été réalisé, sera réalisé à une date future.

Le bouton  permet de générer automatiquement le planning des vaccins, en fonction de l'âge de l'enfant, de l'âge d'innoculation de chaque vaccin et de la date d'exécution des vaccins précédents.

Date limite	Date exéc.	Vaccin/Test	Prestataire	Résultat
22/02/2006		ACTH 1		
22/04/2006	21/04/2006	InfanrixHexa1	PED.PRIVE	
22/04/2006		Rotarix 1		
22/05/2006	22/05/2006	InfanrixHexa2	PED.PRIVE	
22/05/2006	21/04/2006	Prevenar 1	PED.PRIVE	
22/05/2006		Rotarix 2		
22/06/2006	19/06/2006	InfanrixHexa3	PED.PRIVE	
22/06/2006	19/06/2006	Prevenar 2	PED.PRIVE	
22/02/2007	28/02/2007	Menjugate	PED.PRIVE	
22/03/2007		Prevenar 3		
22/03/2007	27/03/2007	R.R.O. 1	PED.PRIVE	
22/05/2007	25/04/2007	InfanrixHexa4	PED.PRIVE	

**Modifier vaccin/test**

Date limite: 22/05/2007    Vaccin: INFH4    InfantrixHexa4

Date d'exécution: 25/04/2007    Prestataire: 002    PED.PRIVE

Résultat: Réaction allergique

OK    Annuler

Les dates des visites médicales de l'enfant sont générées automatiquement en fonction d'un certain nombre de paramètres (âge de l'enfant, nombre max d'enfants vus par consultation, enfants suivis ou non à la crèche, jours de consultation ...)

Présences / Suppléments		Participations financières		F.S.E.		
Vaccins/Tests		Visites médicales		Contrat d'accueil		
Date théor.	Date visite	Prestataire	Commentaire	Poids	Taille	P.cran
22/11/2005	22/11/2005	PED.PRIVE	INFANRIX 1	0,000	0,0	0,0
17/01/2006	17/01/2006	PED.PRIVE	INFANRIX 2	0,000	0,0	0,0
13/06/2006	13/06/2006	PED.PRIVE	INFANRIX 3	0,000	0,0	0,0
28/09/2006	28/09/2006	PED.PRIVE	MENJUGATE	0,000	0,0	0,0
▶ 26/10/2006	26/10/2006	CRECHE	1ère visite.PRIORIX	9,890	76,9	46,0
25/01/2007	25/01/2007	CRECHE	INFANRIX 4	11,420	0,0	0,0
29/03/2007	29/03/2007	CRECHE	cherche ses limites	11,380	85,4	0,0
07/06/2007	07/06/2007	Dr.RISSAM	Lait de soya,début propreté	12,680	87,9	0,0
13/08/2007				0,000	0,0	0,0
11/02/2008				0,000	0,0	0,0

### Courbes de croissance

659, GILLISSEN Isabelle, née le 13/07/2001

Fille (0 à 3 ans)

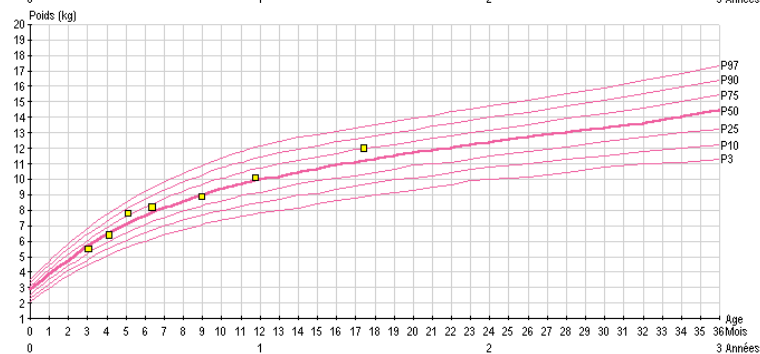
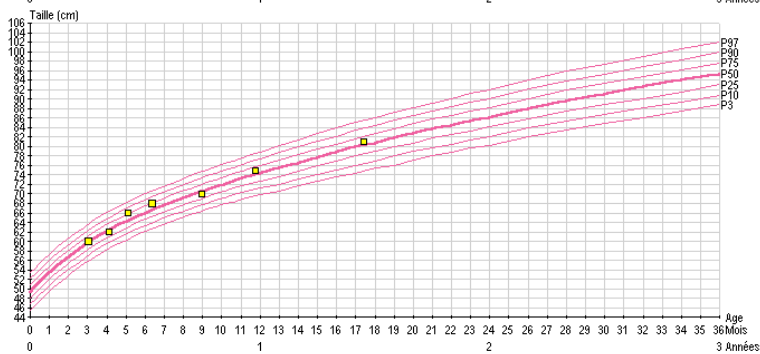
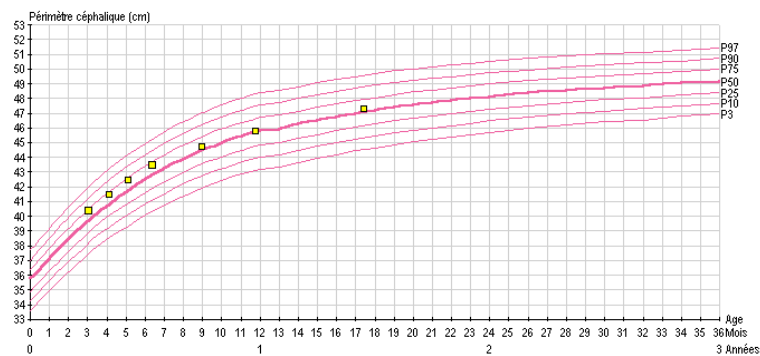

En fonction des éléments introduits, on peut visualiser et imprimer les courbes de croissance de l'enfant (périmètre crânien, poids et taille).

## L'encodage mensuel des présences

Ce type d'encodage permet une visualisation globale des enfants.

Le classement peut être demandé par nom, par code, ou par date de naissance. De plus, il est possible de reprendre automatiquement les présences théoriques indiquées dans le contrat d'accueil de l'enfant. Il ne reste plus alors qu'à modifier les codes en fonction des absences justifiées ou injustifiées.

**Encodage mensuel des présences**

Période: 08-2002 OK

Par clé: Par nom Par date naiss.

Code	Nom	1	2	3	4	5	6	7	8	9	10	11	12	13	14	15	16	17	18	19	20	21	22	23	24	25	26	27	28	29	30	31	Tot	
0002	ANFOSSE Anne	1	1				1	2	1	2	2		2	2	2	2																		11
0064	BAIRIN Grégoire	2	2				1	2	1	2	2		2	2	1	2	2				2	2	2	2	2		2	2	1	2	2		22	
0093	BECQUEVORT Alexis	2	2				2	2		2	2		2	2		2	2				2	2		2	2		2	2		2	2		18	
0107	BECQUEVORT Estelle	2	2				2	2	2	2	2		5	5	5	5	5				2	2	2	2	2		2	2		2	2		21	
0094	CHAUMONT Esther	4	4				4	4	4	4	4		2	2	2	2	2				2	2	2	2	2		2	2	2	2	2		22	
0074	CORNIL Sophie	3	3				4	4	6	5	2		1	1	1	1	1			1	1	1	1	1		2	2	2	2	2	2		22	
0095	COURIER BASILE	2	2				2	2	2	2	2		2	2	2	2	2				2	2	2	2	2		2	2	2	2	2		22	
0096	COURIER MATHIEU	2	2				2	2	2	2	2		2	2	2	2	2				2	2	2	2	2		2	2	2	2	2		22	
0108	DE GROOTE Jessica	2	2				5	5	5	5	5		5	2	2	2	2				2	2	2	2	1		2	2	2	2	2		22	
0075	DE MOOR Sara	2	2				2	2	2	2	2		1	1	1	1	1			1	2	2	2	2		2	2	2	2	2	2		22	
0121	DE NAER Mehdi	2	2				2	2	2	2	2		2	4	4	4	2				2	2	2	2	2		2	6	6	2	2		22	
0089	DE PASCALE Laura	2	2				6	6	6	6	6		6	6	6	6	6			1	2	2				2	2	2	2	2	2		20	
0097	de PATOUL DIEGO	2					2	2		2			2	1	2	2	2				2	2	2	2			2	2		2	2		16	
0122	DE TROCH Louise						2	2	2	2	2		2	2	2	2					2	2	1	2			2	2	2	2	2		16	
0021	DUTILLEUL Arnaud		2				1	2	2	2	2		2	2	2																			9
0022	DUTILLEUL Thibaut		2				2	2	2	2	2		2	2	2																			
0103	GOSSERIES Alicia	1	1				1	2	2	2	1		2	2	2						2	2	2	2										

Présences	Enfant :
1 demi-journée(s) 10	0074 CORNIL Sophie
2 journée(s) 6	Date de naissance : 12/05/2000
3 RESERVATION 1/2 JOURNEE 2	Date d'entrée : 20/11/2000 Date de sortie : 28/06
4 RESERVATION JOURNEE COMPLETE 2	
5 ABSENCE JUSTIFIEE DEMI-JOUR 1	
6 ABSENCE JUSTIFIEE 1	

1 demi-journée(s)
2 journée(s)
3 RESERVATION 1/2 JOURNEE
4 RESERVATION JOURNEE COMPLETE
5 ABSENCE JUSTIFIEE DEMI-JOUR
6 ABSENCE JUSTIFIEE
Pas de présence
A Accueil extrascolaire 2,5 à 12 ans < 3h
B Accueil extrascolaire 2,5 à 12 ans >= 3h
C Accueil enfants malades 0 à 12 ans < 3h
D Accueil enfants malades 0 à 12 ans >= 3h
E Accueil flexible 0 à 12 ans < 3h
F Accueil flexible 0 à 12 ans >= 3h
G Accueil d'urgence 0 à 3 ans < 3h
H Accueil d'urgence 0 à 3 ans >= 3h
Pas de présence fesc

Les enfants sortis ou entrés en cours de mois sont renseignés, de même que les enfants de plus de trois ans.

L'encodage des codes FESC peut être effectué, de manière à obtenir automatiquement les différents relevés trimestriels et annuels destinés au FESC.

La liste récapitulative des présences peut être imprimée par section, ou toutes sections confondues. Le tri des enfants (par clé, par nom ou par date de naissance) est au choix.

Liste des présences - Mars 2008 - Les Poussins																																							
Dossier 0008_0001 Crèche Test		Date de naissance										Jours										Date : 10/04/2009						Page 1											
Enfant	Date de naissance	Codes présence																																					
		1	2	3	4	5	6	7	8	9	10	11	12	13	14	15	16	17	18	19	20	21	22	23	24	25	26	27	28	29	30	31	1	2	3	4	5	6	Tot.
0209 BERTRAND Anais	25/04/2005	2	1	1	1	1	1			1	4	4	4	2		2	2	2	2	5		5	5	2	2	2	2		2	5	10			3	3		21		
0210 BERTRAND Rosalie	25/04/2005	2	2	2	2	2	2			2	2	2	2	2		2	2	2	2	2		2	2	2	2	2	2		2	21							21		
0207 BINOT Céleste	01/06/2005	2			2	2	2			2		2	2	2		2		2	2	2		2		2	2	2		2	13							13			
0234 CALVI Esteban	05/07/2006	2	2	2	2	2	2			2	2	2	2	2		2	2	2	2	2		2	2	2	2	2		2	17							17			
0202 CAM Timothé	03/04/2005	1	1	1	1	1	1			1	1	1	1									1	1	2	2	2		2	11	2						13			
0246 CLEMENT Anna	04/09/2006	2	1	1	2	2	2			6	5	6	6			2	2	2	2	2		2	2	2	2	2		2	2	14	2			2	3	21			
0198 COMTE Simon	14/01/2005	2	2	2	2	2	2			2	2	2	2	2		2	2	2	2	2		2	2	2	2	2		2	21							21			
0219 De Ballice Yonel	15/06/2005	2	2	1	2	2	2			2	2	1	2	2		2	2	1	2	2		2	2	1	2	2		2	4	17						21			
0232 DELUS Gabriel	20/04/2006	2	2	2	2	2	2			2	2	2	2	2		2	2	2	2	2		2	2	2	2	2		2	21							21			
0201 FORREST Héloïse	20/05/2005	2	2	2	2	2	2			2	2	2	2	2		2	2	2	2	2		2	2	2	2	2		2	21							21			
0245 GOMES Maud	21/11/2006	2	2	2	2					2	2	2	2	2		2	2	2	2	2		2	2	2	2	2		2	12							12			
0241 GREENSLADE Elliot	17/06/2006	2	2	2	2	2	2			2	2	2	2	2		2	2	2	2	2		2	2	2	2	2		2	21							21			
0212 GUISEN Romain	06/07/2005	2	2	2	2	2	2			2	2	2	2	2		2	2	2	2	2		2	2	2	2	2		2	21							21			
0205 HERRMANN Julien	10/03/2005	2	2	2	2	2	2			2	2	2	2	2		2	2	2	2	2		2	2	2	2	2		2	21							21			
0248 JOFFROY Elisa	15/11/2006	2			2	2	2			2		2	2	2		2		2	2	2		2		2	2	2		2	12							12			
0206 KREMER Victor	25/04/2005	2	2	2	2	2	2			2	2	2	2	2		2	2	2	2	2		2	2	2	2	2		2	12							12			
0244 LAGROIX Ilivine	04/11/2006	2	2	2	2	2	2			2	2	2	2	2		2	2	2	2	2		2	2	2	2	2		2	21							21			
0230 MIGNOLET Amalia	12/04/2006	2	2	1	2	1	2	1		2	2	1	2	1		2	2	1	2	1		2	2	1	2	1		2	8	13						21			
0204 PAULI Victor	25/02/2005	2	2	2	2	2	2			2	2	2	2	2		2	2	2	2	2		2	2	2	2	2		2	17							17			
<b>TOTAL GENERAL</b>	<b>Présences</b>	16	17	17	19	16			15	15	15	17	14		15	16	16	18	14		14	15	17	19	16		16	30	307						337				
	<b>Absences</b>								1	2	2	1			1				1			1														3	5	3	11
	<b>Total</b>	16	17	17	19	16			16	17	17	19	15		15	16	16	18	15		15	16	17	19	16		16	30	307						3	5	3	348	

## Légende

- 1 demi-journée(s)
- 2 journée(s)
- 3 RESERVATION 1/2 JOURNEE
- 4 RESERVATION JOURNEE COMPLETE
- 5 ABSENCE JUSTIFIEE DEMI-JOUR
- 6 ABSENCE JUSTIFIEE

## L'encodage mensuel des suppléments

L'encodage des *Suppléments* va donner lieu, en combinaison avec l'encodage des présences, à la facturation aux parents.

Les différents *Suppléments* sont créés et paramétrés dans un fichier annexe. En cas de facturation des langes, un traitement automatique les calcule en fonction des présences.

Encodage des suppléments

Période: 04-2008    Enfant: 0001    ALLARD Jérémy    OK

Jour	Code	Intitulé	Qté	P.U.	Total
30	005	Langes temps plein	15	0,8	12
30	006	Langes mi-temps	5	0,5	2,5

Code	Intitulé
001	Rectification
003	trop percu
004	trop peu percu
005	Langes temps plein
006	Langes mi-temps
007	Caution
008	Heure tardive

Jour : Merc

**Journal des suppléments (par bénéficiaire)**

Dossier 0008, 0001 Crèche Test    Date : 10/04/2009    Page 1

Enfant	Date	Supplément	Quantité	Prix Unit.	Total
<b>0196 - COMTE Simon</b>	01/03/2008	001 - Caution	1	156,00	156,00
	02/03/2008	001 - Rectification	1	-4,50	-4,50
	03/03/2008	005 - Langes temps plein	1	0,80	0,80
	04/03/2008	005 - Langes temps plein	1	0,80	0,80
	05/03/2008	005 - Langes temps plein	1	0,80	0,80
<b>Total :</b>					<b>153,90</b>
<b>0199 - DUWVIER Tristan</b>	03/03/2008	005 - Langes temps plein	1	0,80	0,80
	04/03/2008	005 - Langes temps plein	1	0,80	0,80
	05/03/2008	005 - Langes temps plein	1	0,80	0,80
<b>Total :</b>					<b>2,40</b>
<b>0201 - FORREST Héloïse</b>	03/03/2008	005 - Langes temps plein	1	0,80	0,80
	04/03/2008	005 - Langes temps plein	1	0,80	0,80
	05/03/2008	005 - Langes temps plein	1	0,80	0,80
<b>Total :</b>					<b>2,40</b>
<b>0202 - CAM Timothé</b>	03/03/2008	006 - Langes mi-temps	1	0,50	0,50
	04/03/2008	006 - Langes mi-temps	1	0,50	0,50
	05/03/2008	006 - Langes mi-temps	1	0,50	0,50
<b>Total :</b>					<b>1,50</b>
<b>0204 - PAULI Victor</b>	03/03/2008	005 - Langes temps plein	1	0,80	0,80
	04/03/2008	005 - Langes temps plein	1	0,80	0,80
	05/03/2008	005 - Langes temps plein	1	0,80	0,80
<b>Total :</b>					<b>2,40</b>
<b>0205 - HERRMANN Julien</b>	03/03/2008	005 - Langes temps plein	1	0,80	0,80
	04/03/2008	005 - Langes temps plein	1	0,80	0,80
	05/03/2008	005 - Langes temps plein	1	0,80	0,80
<b>Total :</b>					<b>2,40</b>
<b>0206 - KREMER Victor</b>	05/03/2008	005 - Langes temps plein	1	0,80	0,80
<b>Total :</b>					<b>0,80</b>
<b>0207 - BINOT Cécile</b>	03/03/2008	005 - Langes temps plein	1	0,80	0,80
<b>Total :</b>					<b>0,80</b>
<b>0209 - BERTRAND Anais</b>	03/03/2008	005 - Langes temps plein	1	0,80	0,80
	04/03/2008	006 - Langes mi-temps	1	0,50	0,50
	05/03/2008	006 - Langes mi-temps	1	0,50	0,50
<b>Total :</b>					<b>1,80</b>

## La facturation

Le programme génère automatiquement, à partir de l'encodage des présences et des suppléments, les factures mensuelles destinées aux parents.

Le texte de la facture est totalement paramétrable. De même, il est tout à fait possible d'adapter la présentation de la facture (logo, formulaire de virement pré-imprimé, communication structurée, ...)

Ci-dessous, un exemple de facture :

 <p><b>Bambino</b> gestion de crèche</p>		<p><b>POLET Pascale</b> Rue du Parc, 28 1000 BRUXELLES</p>		
<p>CRECHE TEST Rue de l'Eglise, 22 1000 BRUXELLES Tél : 02/212.45.67</p>				
Document n°24	<b>FACTURE</b>			
Dossier n°0249				
Cher parent,				
Je vous prie de trouver ci-dessous le détail des frais relatifs à la garde de votre enfant MELLOR Martin au cours du mois de Mars 2008.				
<u>Description</u>	<u>Qté</u>	<u>P.U.</u>	<u>Total</u>	<u>Jours</u>
<b>Participation financière :</b>				
journée(s)	7	10,20	101,99	3,4,17,18,20,21,31
RESERVATION JOURNEE COMPLETE	3	10,20	43,71	5,6,11
ABSENCE JUSTIFIEE	2	0,00	0,00	7,10
demi-journée(s)	6	6,12	52,44	12,14,24,25,26,28
<b>Frais complémentaires :</b>				
Trop peu perçu f.052 01-2008	1	5,23	5,23	31
Forfait langes temps plein	7	0,50	3,50	31
Forfait langes mi-temps	6	0,25	1,50	31
Correction de présences	1	-14,57	-14,57	31
<b>A payer</b>			<b>134,38 €</b>	
cent trente quatre euros trente huit centimes				
134,38			1 3 4 3 8	
-	-	POLET Pascale	CRECHE TEST	
CRECHE TEST	Rue du Parc, 28	Rue de l'Eglise, 22		
Rue de l'Eglise, 22	1000 BRUXELLES	1000 BRUXELLES		
1000 BRUXELLES	+++002/4900/02427++			
		+ + + 0 0 2 / 4 9 0 0 / 0 2 4 2 7 + + +		

La liste récapitulative des factures peut être obtenue par mois ou sur une période déterminée.

Récapitulatif des factures - Mars 2008																	
Dossier 0008, 0001 Crèche Test																	
N°fac	Enfant		Codes présence						Prix jour	Participations financières					Suppléments	Total	
			1	2	3	4	5	6		Présences	Remise	Net	Suppl.	Total			
31	0198	COMTE Simon	14/01/2005		21				17,12	359,52			359,52		359,52	168,30	527,82
32	0199	DUVIVIER Tristan	20/12/2004		17				17,84	303,28			303,28		303,28	13,60	316,88
33	0201	FORREST Héroïse	20/05/2005		21				21,82	458,22			458,22		458,22	16,80	475,02
34	0202	GAM Timothé	03/04/2005	11	2				22,41	192,77			192,77		192,77	7,10	199,87
35	0204	PAULI Victor	25/02/2005		17				17,84	303,28			303,28		303,28	13,60	316,88
36	0205	HERRMANN Julien	10/03/2005		21				19,99	419,79	126,00		293,79		293,79	16,80	310,59
37	0206	KREMER Victor	25/04/2005		12				16,28	195,36			195,36		195,36	9,60	204,96
38	0207	BINOT Céleste	01/06/2005		13				18,96	246,48	73,97		172,51		172,51	10,40	182,91
39	0209	BERTRAND Anaïs	25/04/2005	5	10		3	3	24,39	390,22	117,11		273,11		273,11	10,50	283,61
40	0210	BERTRAND Rosalie	25/04/2005		21				24,39	512,19	153,72		358,47		358,47	16,80	375,27
41	0212	GUISEN Romain	06/07/2005		21				9,71	203,91			203,91		203,91	16,80	220,71
42	0219	De Battice Yonel	15/08/2005	4	17				28,54	553,66			553,66		553,66	15,60	569,26
43	0230	MIGNOLET Amalia	12/04/2006	8	13				22,02	391,94			391,94		391,94	14,40	406,34
44	0232	DELLIS Gabriel	20/04/2006		21				14,73	309,33	92,82		216,51		216,51	16,80	233,31
45	0233	TROCH Charlotte	27/09/2006		21				7,64	160,44			160,44		160,44	16,80	177,24
46	0234	CALVI Esteban	05/07/2006		17				12,10	205,70			205,70		205,70	13,60	219,30
47	0241	GREENSLADE Elliot	17/08/2006		21				24,98	524,58			524,58		524,58	16,80	541,38
48	0242	VAN STEENSEL Niki	09/10/2006		21				10,20	214,20			214,20		214,20	16,80	231,00
49	0243	VILHALVA Lara	30/10/2006		21				12,25	257,25			257,25		257,25	16,80	274,05
50	0244	LACROIX Milvine	04/11/2006		21				16,62	349,02			349,02		349,02	16,80	365,82
51	0245	GOMES Maud	21/11/2006		12				16,62	199,44	59,88		139,56		139,56	9,60	149,16
52	0246	CLEMENT Anna	04/09/2006	2	14			2	20,41	310,24			310,24		310,24	12,20	322,44
53	0248	JOFFROY Elisa	15/11/2006		12				10,38	124,56			124,56		124,56	9,60	134,16
54	0249	MELLOR Martin	09/12/2006	6	7		3	2	14,57	198,14	59,42		138,72		138,72	4,26	142,98
55	0250	FRANCOX Nais	08/08/2006		17				19,12	325,04			325,04		325,04	13,60	338,64
56	0251	LEMOES de FREITAS Tom	11/10/2006		21				21,82	454,02			454,02		454,02	16,80	470,82
57	0252	LEDUNE Mathis	15/11/2006		21				18,63	391,23	117,39		273,84		273,84	16,80	290,64
58	0253	ROELANDS Félix	31/01/2007		16				17,12	273,92			273,92		273,92	12,80	286,72
59	0254	TOUSSAINT Alice	17/12/2006		17				19,47	330,99			330,99		330,99	13,60	344,59
60	0256	TADIC Maya	19/02/2007		12				14,13	170,28			170,28		170,28	9,60	179,88
<b>TOTAL GENERAL</b>									<b>9 329,00</b>	<b>900,31</b>	<b>8 428,69</b>	<b>0,00</b>	<b>8 428,69</b>	<b>163,16</b>	<b>9 092,25</b>		

Récapitulatif des factures															
De Janvier 2007 à Décembre 2007															
Dossier 0008, 0001 Crèche Test															
Date : 05/05/2009 Page 1															
Période	Date	N°fac.	Codes présence						Prix jour	Total présences	Remise	Sous-total	Suppléments	Total	
			1	2	3	4	5	6							
<b>0194 ANFOSSI Naïna, 1170 Bruxelles, né(e) le 13/08/2004</b>															
01-2007	06/02/2007	6		21					9,01	189,21			189,21		189,21
02-2007	02/03/2007	52		18					9,01	162,18			162,18		162,18
03-2007	04/05/2007	52		21					9,01	189,21			189,21		189,21
04-2007	07/05/2007	51	1	13					9,01	122,54			122,54		122,54
05-2007	31/05/2007	102		19					9,01	171,19			171,19		171,19
06-2007	09/10/2007	102		21					9,01	189,21			189,21		189,21
07-2007	09/10/2007	156		22					9,01	198,22			198,22		198,22
08-2007	09/10/2007	156		9					9,01	81,09			81,09		81,09
			<b>1</b>	<b>44</b>	<b>0</b>	<b>0</b>	<b>0</b>	<b>0</b>		<b>1 302,65</b>	<b>0,00</b>	<b>1 302,65</b>	<b>0,00</b>	<b>1 302,65</b>	
<b>0213 BERNARD Justin, 1170 WATERMAEL-BOITSFORT, né(e) le 10/09/2004</b>															
01-2007	06/02/2007	22	3	9					11,42	123,33			123,33		123,33
02-2007	02/03/2007	68	1	6					13,50	89,10			89,10	22,47	111,57
03-2007	04/05/2007	68	2	2					13,50	43,20			43,20		43,20
			<b>6</b>	<b>17</b>	<b>0</b>	<b>0</b>	<b>0</b>	<b>0</b>		<b>211,63</b>	<b>0,00</b>	<b>211,63</b>	<b>22,47</b>	<b>278,10</b>	
<b>0225 BERRYER Jack, 1170 Watermael-Boitsfort, né(e) le 17/03/2006</b>															
01-2007	06/02/2007	32	3	5					12,45	84,66	25,37		59,29		59,29
02-2007	02/03/2007	78	1	3					23,17	83,41	25,02		58,39	51,00	109,39
03-2007	04/05/2007	78	3	17					17,84	335,38	100,58		234,80	-38,80	196,00
04-2007	07/05/2007	76	8	10					17,84	264,00	79,18		184,82		184,82
05-2007	31/05/2007	126		19					17,84	338,96	101,65		237,31		237,31
06-2007	09/10/2007	126	1	18					17,84	331,82	99,51		232,31		232,31
			<b>16</b>	<b>72</b>	<b>0</b>	<b>0</b>	<b>0</b>	<b>0</b>		<b>1 436,23</b>	<b>431,31</b>	<b>1 006,92</b>	<b>12,20</b>	<b>1 019,12</b>	
<b>0209 BERTRAND Anaïs, 5030 Gembloux, né(e) le 25/04/2005</b>															
01-2007	06/02/2007	18	3	4					21,82	126,55	37,99		88,56		88,56
02-2007	02/03/2007	64	4	9					24,98	284,78	85,41		199,37	12,87	212,24
03-2007	04/05/2007	64	4	7					24,39	229,25	68,80		160,45	-7,21	153,24
04-2007	07/05/2007	63	2	5					24,39	151,21	45,38		105,83		105,83
05-2007	31/05/2007	113	4	7					24,39	229,25	68,80		160,45		160,45
06-2007	09/10/2007	113	3	7					24,39	214,62	64,41		150,21		150,21
07-2007	09/10/2007	166		22					24,39	536,58	161,04		375,54		375,54
08-2007	09/10/2007	166		23					24,39	560,97	168,36		392,61		392,61
			<b>20</b>	<b>64</b>	<b>0</b>	<b>0</b>	<b>0</b>	<b>0</b>		<b>2 333,21</b>	<b>700,19</b>	<b>1 633,02</b>	<b>5,66</b>	<b>1 638,66</b>	

## Les domiciliations

En cas de paiements par domiciliation, la liste des domiciliations est générée chaque mois et contient toutes les données de facturation. Le fichier des domiciliations peut être envoyé directement à la banque.

Génération des domiciliations

Période : 01-2008 Fichier : d:\bambino\dom80-2008-01.txt

Catégorie	Référence	Enfant	N° client	Montant	N°domiciliation	Nom	Adresse	C.P.	Localité
<input checked="" type="checkbox"/>	PAREN	DOMINGUEZ IN	1354	388,30	038400850151	DOMINGEZ	RUE JEAN PAQUOT 36	1050	IXELLES
<input checked="" type="checkbox"/>	PAREN	SOHET BAMBOU	1356	149,96	053415544314	SOHET ARNAUD	25 RUE MAES	1050	IXELLES
<input checked="" type="checkbox"/>	PAREN	DIAS TRISTAN	1358	541,98	310142945249	DIAS	RUE DE PRAETERE 28	1050	IXELLES
<input checked="" type="checkbox"/>	PAREN	ELERUD EMEL	1359	453,53	330058521972	ELERUD FREDERICK	93 AV HIPPODROME	1050	IXELLES
<input checked="" type="checkbox"/>	PAREN	HIERNAUX LI	1360	207,75	310142258872	HIERNAUX GAUTHIER	282 CHAUSSEE DE VLEURGAT	1050	IXELLES
<input type="checkbox"/>	PAREN	MAKOLA GABRI	1361				UME GILBERT 51	1050	IXELLES
<input checked="" type="checkbox"/>	PAREN	MADMAD AMANI	1362				UGUSTE RODIN 1 BTE	1050	IXELLES
<input checked="" type="checkbox"/>	PAREN	DUPUIS WINS	1363				PEPINIERE	1640	RHODE
<input checked="" type="checkbox"/>	PAREN	MAREK FABIE	1364				THEUX	1040	BRUXEL
<input checked="" type="checkbox"/>	PAREN	MARCHAL ELS	1365				RLON	1050	IXELLES
<input checked="" type="checkbox"/>	PAREN	VAN RUYMBEKE	1366				S LIEGEOIS	1050	IXELLES
<input checked="" type="checkbox"/>	PAREN	GESTER HUGO	1367				A.SAXE	1050	IXELLES
<input checked="" type="checkbox"/>	PAREN	STRUMAN HALI	1368	39,76	310180802329	STRUMAN FRANCOIS	RUE J.PAQUOT 36 BTE 15	1050	IXELLES
<input type="checkbox"/>	PAREN	HENRY DE FRA	1369	0,00	363010025493	HENRY DE FRAHAN	RUE DU MILIEU 35	1370	JODOIG
<input checked="" type="checkbox"/>	PAREN	MIOUDI ANAK	1372	52,12	310108232383	MIOUDI	PLACE A.SAX 6/27	1050	IXELLES
<input checked="" type="checkbox"/>	PAREN	SUNNEBERG IV	1373	142,89	053409503133	SUNNEBERG CONSTANTIN	18 RUE MAJOR DUBREUCQ	1050	IXELLES
<input checked="" type="checkbox"/>	PAREN	EL AMOURI H	1374	117,60	038421432440	EL HAIDOURI BOUCHRA	RUE VOLTA 4 BTE 3	1050	IXELLES

**Générer le fichier Dom'80**

Il y a 109 enregistrement(s), pour un montant total de 28 730,36 EUR.

Voulez-vous générer le fichier Dom'80 ?

Imprimante... Imprimer  Prévisualisation

Le logiciel gère les corrections de facturation avec effet rétroactif, calculant ainsi les « trop ou trop peu perçu » dans le cas d'une facturation temporaire à un taux provisoire ou de correction de présences.

Les suppléments générés apparaissent alors sur la facture du mois suivant, sous forme de *frais complémentaires*.

Liste de correction de la facturation effectuée le 31/05/2007																																											
Dossier 0008, 0001 Crèche Test																																											
Date : 05/05/2009 Page 1																																											
Enfant	Mois	N°fac.	Présences																															Avant corr.		Après corr.		Total facture		Perçu			
			1	2	3	4	5	6	7	8	9	10	11	12	13	14	15	16	17	18	19	20	21	22	23	24	25	26	27	28	29	30	31	J.C.	D.J.	J.C.	D.J.	Avant	Après	Trop peu	Trop		
0250 FRANCKX Nais	04-2007	99	-	-	-	-	-	-	-	-	-	-	-	-	-	-	-	-	-	-	-	-	-	-	-	-	-	-	-	-	-	-	-	-	-	28,54	17,12	19,12	11,47	97,02	65,00		32,02
0245 GOMES Maud	03-2007	96	2	-	-	-	-	2	2	-	-	-	-	-	2	2	2	-	-	-	2	2	2	-	-	-	2	2	2	-	-	-	-	-	-	28,54	17,12	11,63	6,98	371,02	151,19		219,83
	04-2007	94	-	2	2	2	-	-	-	-	-	-	-	-	-	-	-	-	-	-	-	-	-	-	-	-	-	-	-	-	-	-	-	-	-	28,54	17,12	11,63	6,98	171,24	69,78		101,46
0249 MELLOR Martin	03-2007	100	-	-	-	-	-	-	1	-	-	2	2	-	2	2	-	2	2	2	2	2	-	2	-	-	-	-	-	-	-	-	-	-	3,91	2,35	4,87	2,92	41,45	51,62	10,17		
	04-2007	96	-	2	2	2	2	-	-	-	2	2	2	-	2	2	2	2	-	2	2	2	-	2	2	-	2	2	-	-	-	-	-	-	3,91	2,35	4,87	2,92	66,47	62,79	16,32		
																								<b>A PAYER : 326,62</b>		<b>26,49</b>		<b>353,31</b>															

# Les relevés trimestriels O.N.E.

Le relevé trimestriel ONE (crèches et MCAE) est édité automatiquement en fonction des présences des enfants et des participations financières des parents.

Crèches

Crèche / Crèche parentale		JOURNÉE DE PRÉSENCE DU LUNDI AU VENDREDI										JOURNÉES D'ABSENCE		INTERVENTION JOURNALIÈRE PAR ENFANT POUR UNE JOURNÉE COMPLÈTE EUR		Programme de vaccination (*)		REMARQUES
NOM ET PRENOM		1er mois		2ème mois		3ème mois		Total trimestre		Total trimestre		Taux de base (calculé à 100%)		Réduction à 70% prise à l'unité		OUI	NON	
Date de naissance		Journées complètes	Demi-journées	Journées complètes	Demi-journées	Journées complètes	Demi-journées	Journées complètes	Demi-journées	Journées complètes	Demi-journées	Journées complètes	Demi-journées	Journées complètes	Demi-journées			
1. BERTRAND Anaïs	25/04/2005	23	21	21	10	5	54	5	3	17,07	10,24	921,78	51,20	X				
2. BERTRAND Rosalie	25/04/2005	11	21	21	21	5	53	8	2	17,07	10,24	904,71		X				
3. BINOT Céleste	01/06/2005	13	13	13			39			13,27		517,53			X			
4. CALVI Estéban	05/07/2006	19	16	17			52			12,10		629,20			X			
5. CAM Timothé	03/04/2005	23	21	2	11	46	11			22,41	13,45	1 030,86	147,95	X				
6. CLEMENT Anna	04/08/2006	14	21	14	2	49	2	3	2	20,41	12,25	1 000,09	24,50		X			
7. COMTE Simon	14/01/2005	9					9			17,12		154,08			X			
8. De Batice Yonel	15/08/2005	18	5	17	4	17	4	52	13	28,54	17,12	1 404,00	222,56		X			
9. de WIALQUE Caroline	06/09/2005	2	1				2	1		17,84	10,70	35,68	10,70			X		
10. DELLIS Gabriel	20/04/2006	23	21	21			65			10,31		670,15				X		
11. FORREST Héloïse	20/05/2005	23	21	21			65			21,82		1 418,30						
12. FRANCKX Nais	08/08/2006	19	16	17			52			19,12		994,24						
13. GOMES Maud	21/11/2006	15	12	12			39			11,63		453,57				X		
14. GREENSLADE Elliot	17/08/2006	23	21	21			65			24,98		1 623,70						
15. GUSEN Romain	06/07/2005	23	21	21			65			9,71		631,15						
16. HERRMANN Julien	10/03/2005	23	21	5			49			13,99		685,51				X		
17. JOFFROY Elisa	15/11/2006	14	13	12			39			10,38		404,82						
18. KREMER Victor	25/04/2005	14	13	12			39			16,28		634,92						
19. LACROIX Milvine	04/11/2006	23	21	21			65			16,62		1 080,30						
20. LEDUNE Matis	15/11/2006	23	21	21			65			13,04		847,60				X		
21. LEMOS de FREITAS Tom	11/10/2006	23	21	21			65			21,62		1 405,30						
22. MELLOR Martin	09/12/2006	8	10	8	9	7	6	23	25	10,20	6,12	234,60	153,00			X		
23. MIGNOLET Amalia	12/04/2006	14	9	12	9	13	8	39	26	22,02	13,21	858,78	348,46					
24. PAULI Victor	25/02/2005	19	12	12			31			17,84		553,04						
25. ROELANDS Félix	31/01/2007	19	17	16			52			17,12		890,24						
26. TADIC Maya	19/02/2007	15	12	12			39			14,19		553,41						
27. TOUSSAINT Alice	17/12/2006	18	17	17			52			19,47		1 012,44						
28. TROCH Charlotte	27/09/2006	23	21	21			65			7,64		496,60						
29. VAN STEENSEL Niki	09/10/2006	23	21	21			65			10,20		663,00						
30. VILHALVA Lara	30/10/2006	23	21	21			65			12,25		796,25						
TOTALS GÉNÉRAUX		540	25	493	22	427	36	1460	83	17	5	23 585,93	953,37	6	24	RESERVE à L'O.N.E. % Programme vaccination		

Présences d'enfants : journées complètes + demi-journées : 1543 (\*) L'enfant inscrit dans le milieu d'accueil suit le programme de vaccination imposé au sein de la consultation du milieu d'accueil. Veuillez cocher OUI ou NON et donner le total sur la dernière ligne du relevé.

MCAE

MCAE		NOMBRE DE JOURNÉES DE PLACEMENT										Journées d'absences injustifiées		Intervention journalière des parents		Intervention des parents par trimestre		Réduction à 70% prévue à l'amélioré		REMARQUES
NOM ET PRENOM DES ENFANTS		1er mois		2ème mois		3ème mois		total trimestre		1er mois		2ème mois		1er mois		2ème mois		à l'amélioré		
Date de naissance		1/1	1/2	1/1	1/2	1/1	1/2	1/1	1/2	1/1	1/2	1/1	1/2	1/1	1/2	1/1	1/2			
1. BERTRAND Anaïs	25/04/2005	23	21	21	10	5	54	5	3	17,07	10,24	921,78	51,20	R						
2. BERTRAND Rosalie	25/04/2005	11	21	21	21	5	53	8	2	17,07	10,24	904,71		R						
3. BINOT Céleste	01/06/2005	13	13	13			39			13,27		517,53		R						
4. CALVI Estéban	05/07/2006	19	16	17			52			12,10		629,20								
5. CAM Timothé	03/04/2005	23	21	2	11	46	11			22,41	13,45	1 030,86	147,95							
6. CLEMENT Anna	04/08/2006	14	21	14	2	49	2	3	2	20,41	12,25	1 000,09	24,50							
7. COMTE Simon	14/01/2005	9					9			17,12		154,08								
8. De Batice Yonel	15/08/2005	18	5	17	4	17	4	52	13	28,54	17,12	1 404,00	222,56							
9. de WIALQUE Caroline	06/09/2005	2	1				2	1		17,84	10,70	35,68	10,70							
10. DELLIS Gabriel	20/04/2006	23	21	21			65			10,31		670,15		R						
11. FORREST Héloïse	20/05/2005	23	21	21			65			21,82		1 418,30								
12. FRANCKX Nais	08/08/2006	19	16	17			52			19,12		994,24								
13. GOMES Maud	21/11/2006	15	12	12			39			11,63		453,57		R						
14. GREENSLADE Elliot	17/08/2006	23	21	21			65			24,98		1 623,70								
15. GUSEN Romain	06/07/2005	23	21	21			65			9,71		631,15								
16. HERRMANN Julien	10/03/2005	23	21	5			49			13,99		685,51		R						
17. JOFFROY Elisa	15/11/2006	14	13	12			39			10,38		404,82								
18. KREMER Victor	25/04/2005	14	13	12			39			16,28		634,92								
19. LACROIX Milvine	04/11/2006	23	21	21			65			16,62		1 080,30								
20. LEDUNE Matis	15/11/2006	23	21	21			65			13,04		847,60		R						
21. LEMOS de FREITAS Tom	11/10/2006	23	21	21			65			21,62		1 405,30								
22. MELLOR Martin	09/12/2006	8	10	8	9	7	6	23	25	10,20	6,12	234,60	153,00	R						
23. MIGNOLET Amalia	12/04/2006	14	9	12	9	13	8	39	26	22,02	13,21	858,78	348,46							
24. PAULI Victor	25/02/2005	19	12	12			31			17,84		553,04								
25. ROELANDS Félix	31/01/2007	19	17	16			52			17,12		890,24								
26. TADIC Maya	19/02/2007	15	12	12			39			14,19		553,41								
27. TOUSSAINT Alice	17/12/2006	18	17	17			52			19,47		1 012,44								
28. TROCH Charlotte	27/09/2006	23	21	21			65			7,64		496,60								
29. VAN STEENSEL Niki	09/10/2006	23	21	21			65			10,20		663,00								
30. VILHALVA Lara	30/10/2006	23	21	21			65			12,25		796,25								
TOTALS GÉNÉRAUX		540	25	493	22	427	36	1460	83	17	5	23 585,93	953,37	EUR						

NOTE: le relevé des journées de placement des enfants de plus de 3 ans sera tenu à la disposition de l'ONE

## Les attestations fiscales

Les attestations fiscales sont imprimées automatiquement selon le modèle imposé par l'administration.

<p><b>Cadre II</b> (A remplir par l'institution, le milieu d'accueil, la crèche, la famille d'accueil, l'école maternelle ou primaire, le pouvoir organisateur de l'école maternelle ou primaire, le pouvoir public local, communautaire ou régional)</p>	
1. Numéro d'ordre de l'attestation :	<b>89</b>
2. Nom, prénom et adresse du débiteur des frais de garde d'enfant :	<p><b>1954</b>  <b>SAUVAGE Marine</b>  <b>Rue d' Ogné, 19</b>  <b>4140 SPRIMONT</b></p>
3. Nom et prénom de l'enfant :	<b>DISPA Louise</b>
4. Date de naissance de l'enfant :	<b>22/01/2008</b>
5. Période pendant laquelle l'enfant a été gardé (1) :	du <b>17/03/2008</b> au <b>18/12/2008</b>
6. Nombre de jours de garde :	<b>122 jour(s) complet(s), 22 demi-journée(s), -1 Régularisation</b>
7. Tarif journalier (2) :	<p><b>122 jour(s) complet(s) à 10,20 EUR</b>  <b>22 demi-journée(s) à 6,12 EUR</b>  <b>-1 Régularisation à -10,20 EUR</b></p>
8. Montant total perçu :	<b>1 389,24</b>
Le soussigné certifie exacts les renseignements mentionnés ci-avant.	
Fait à <b>LIEGE</b> , le <b>03/06/2009</b>	
(Nom, qualité et signature de la personne habilitée à représenter l'institution, le milieu d'accueil, la crèche, la famille d'accueil, l'école maternelle ou primaire, le pouvoir organisateur de l'école maternelle ou primaire, le pouvoir public local, communautaire ou régional)	
<b>Mme Dupont, directrice</b>	
Nom et adresse complète de l'école maternelle ou primaire, du pouvoir organisateur de l'école maternelle ou primaire, du pouvoir public local, communautaire ou régional (3) :	
<p><b>ONE 65/92094/01</b>  <b>Service des Accueillantes TEST</b>  <b>Chaussée de Tongres 295</b>  <b>4000 LIEGE</b></p>	

(1) Les données mentionnées sur l'attestation ne peuvent concerner que la partie de l'année précédant le 12ème anniversaire de l'enfant.

(2) Si plusieurs tarifs sont appliqués, il convient de fournir le détail du nombre total de jours de garde par tarif appliqué. Ce détail peut, le cas échéant, être joint dans une annexe à la présente attestation. Le tarif journalier ne doit cependant être mentionné que s'il est supérieur au montant maximum de 11,20 EUR par jour de garde.

(3) A ne compléter que lorsque les frais de garde sont payés directement aux instances mentionnées.

## Le calcul des subsides MCAE

Calcul des subsides MCAE				
Trimestre à éditer :	2-2007	<input type="button" value="Calculer"/>		
<u>Relevé des subsides de fonctionnement :</u>				
A) Infirmière(s) sociale(s) ou assistante(s) sociale(s)				11323,05
B) Interventions journalières (enfants de 0 à 3 ans)				
a)	794	journées complètes x	19,16	= 15 213,04
		à déduire : participation des parents =	11301,32	3 911,72
b)	158	demi-jours x	11,05	= 1 745,90
		à déduire : participation des parents =	1647,57	98,33
C) Interventions journalières majorées (enfants à problèmes de 0 à 3 ans)				
a)	0	journées complètes x	0	= 0,00
		à déduire : participation des parents =	0	0,00
b)	0	demi-jours x	0	= 0,00
		à déduire : participation des parents =	0	0,00
D) Indemnité pour frais d'administration				
	952	jours x	1,90	= 1 808,80
				1 808,80
E) Limitation 12 places				0
				0,00
<input type="button" value="Remise à zéro"/>	<b>Total général</b>			<b>17 141,90</b>
<input type="button" value="Imprimante..."/>	<input checked="" type="checkbox"/> Prévisualisation	<input type="button" value="Imprimer"/>	<input type="button" value="Annuler"/>	
Imprimante sélectionnée : Brother HL-7050 series				

## La demande de subsides MCAE



## Demande de subsides du 2ème trimestre 2007

MAISON COMMUNALE D'ACCUEIL  
DE L'ENFANCE

N° matricule  
**631245662**

Nom	<b>LES PITCHOUNETS</b>	Province	<b>LIEGE</b>
Rue	<b>RUE DU PARC 26</b>	Localité	<b>4000 LIEGE</b>

Relevé des subsides de fonctionnement	Subsides demandés	Réservé à l'ONE (EUR)
A) Infirmière(s) sociale(s) ou assistante(s) sociale(s)	<b>11 323,05</b>	.....
B) Interventions journalières (enfant de 0 à 3 ans)		
a) <b>794</b> journées complètes x <b>19,16</b> = <b>15 213,04</b> à déduire : participation des parents = <b>11 301,32</b> <b>3 911,72</b>		
b) <b>158</b> demi-jours x <b>11,05</b> = <b>1 745,90</b> à déduire : participation des parents = <b>1 647,57</b> <b>98,33</b>	<b>4 010,05</b>	.....
C) Interventions journalières majorées (enfant à problèmes de 0 à 3 ans)		
a) <b>0</b> journées complètes x <b>0,00</b> = <b>0,00</b> à déduire : participation des parents = <b>0,00</b> <b>0,00</b>		
b) <b>0</b> demi-jours x <b>0,00</b> = <b>0,00</b> à déduire : participation des parents = <b>0,00</b> <b>0,00</b>	<b>0,00</b>	.....
D) Indemnité pour frais d'administration <b>952</b> jours x <b>1,90</b> = <b>1 808,80</b>	<b>1 808,80</b>	.....
E) Limitation 12 places	<b>0,00</b>	.....
<b>Total général :</b>	<b>17 141,90 EUR</b>	.....
Cadre réservé à l'ONE code : .....		.....
Total subsides accordés :		..... EUR
Avance :		.....
Récupération antérieure :		.....
A liquider :		..... EUR

Le montant des subsides accordés ne sera en aucun cas supérieur au total des subsides demandés.

## Le calcul de la rétrocession

**Calcul de la rétrocession**

Période  
De 01-2008  
à 12-2008

Enfants  
2022 SADRAEE Sara  
2745 MOSBEUX NATHAN

Remise à zéro

1. Période considérée : **De 01-2008 à 12-2008**

2. Total participations financières : **153 193,56**

3. Total suppléments : **28 539,00**

4. Total 2+3 : **181 732,56**

5. Nombre de jours de présence : **10317**

6. Nombre de demi-jours de présence : **1443**

7. Nombre de réservations : **3358**

8. Participation moyenne : 
$$\frac{181732,56}{10317 + (60\% \text{ de } 1443)} = 16,25$$

9. Montant de la cotisation :  $1,29 \times (10317 + (50\% \text{ de } 1443)) = 14 239,67$

Prévisualisation

Imprimante sélectionnée : Brother HL-7050 series

**Calcul de la rétrocession**

*Dossier 0008, 0001 Crèche Test*

1. Période considérée : De 01-2008 à 12-2008

2. Total participations financières : 24 875,50

3. Total suppléments : 563,56

4. Total 2+3 : 25 439,06

5. Nombre de jours de présence : 1460

6. Nombre de demi-jours de présence : 83

7. Nombre de réservations : 43

8. Participation moyenne : 
$$\frac{25 439,06}{1460 + (60\% \text{ de } 83)} = 16,85$$

9. Montant de la cotisation :  $1,34 \times (1460 + (50\% \text{ de } 83)) = 2 012,01$

**Montant de la cotisation : 2 012,01**

# La demande d'intervention accueil

Les renseignements devant être mentionnés sur les formulaires de demande d'intervention d'accueil de l'ONE peuvent être obtenus soit sous forme de liste, ou être directement imprimés sur les formulaires adéquats.

**Demande d'intervention accueil 2009**

**Sélections**

Liste  
 Formulaires

Précompléter les rubriques "parents"  
 Imprimer le recto  
 Imprimer le verso  
 Date : 19/08/2009  
 Cocher "sur base de la PFP" (rub. VI)

**Impression**

Recto :  
 Décalage horizontal (mm/10) : 0  
 Décalage vertical (mm/10) : 0

Verso :  
 Décalage horizontal (mm/10) : 0  
 Décalage vertical (mm/10) : 0

**Enfants**

Ne pas imprimer les enfants dont la date d'entrée est vide  
 Ne pas imprimer les enfants uniques (rang familial 1 sur 1) avec revenu parental >= 3023,19 EUR

Enfants déjà présents au 31/12/2008  
**[A remettre aux parents entre le 1e et le 12 octobre 2009]**

**Classement**

Par code De : LEONARD GAUTHIER  
 Par nom à : WOLFF THOMAS

Expression de filtre

Imprimante... >  Prévisualisation Imprimer Annuler

Imprimante sélectionnée : Brother HL-7050 series

DEMANDE INTERVENTION ACCUEIL										
Dossier 9999, DOSSIER DEMO										
Date : 19/08/2009 Page 1										
Enfant	Volume mensuel J.C.	D.J.	Participation financière				D.entrée	D.sortie	1e facture	
			J.C 100%	D.J 100%	J.C 70%	D.J 70%				
0194 ANLISSI Nadine	22	0	9,01	5,41			17/01/2005	13/08/2007	03/02/2005	
0225 BERKATYER Joel	0	0			12,48	7,49	18/09/2006	17/03/2009	02/10/2006	
0209 BERRIOT Anais	22	0			17,97	10,24	21/11/2005	25/04/2006	01/12/2005	
0210 BERRIOT Rosalie	22	0			17,97	10,24	21/10/2005	25/04/2006	01/12/2005	
0207 BINOT Cécile	14	0			13,27	7,96	11/10/2005	01/06/2006	02/11/2005	
0247 BLONDEAU Clémence	10	8	14,38	8,83			26/02/2007	27/02/2009	02/03/2007	
0229 BOSSUYT Maïva	0	0	11,42	6,85			01/09/2006		02/10/2006	
0234 CALVI Estéban	17	0	12,10	7,26			16/10/2006		31/10/2006	
0202 CAM Timothé	22	0	22,41	13,45			12/09/2005		30/09/2005	
0246 CLEMENT Anna	22	0	20,41	12,25			05/03/2007	04/09/2009	04/05/2007	
0188 COMTE Simon	22	0	17,12	10,27			25/04/2005		29/04/2005	
0219 De Ballice Yonel	18	4	26,54	17,12			20/02/2006	15/09/2008	03/04/2006	
0235 de PATOUIL Margaux	0	0			19,98	11,99	16/10/2006		31/10/2006	
0214 de MALQUE Carole	0	0	17,84	10,70			23/01/2006		31/01/2006	
0232 DELUS Gabriel	22	0			10,31	6,19	04/10/2006	20/04/2009	31/10/2006	
0211 DELVILLE Garance	0	0			19,98	11,99	29/11/2005		01/12/2005	
0236 DEMARCHE Lou	0	0	15,41	9,25			06/11/2006	11/06/2009	05/12/2006	
0197 DURJUT Axelle	22	0	13,13	7,88			28/02/2005	16/10/2007	31/03/2005	
0189 DUJINER Tristan	17	0	17,84	10,70			05/04/2005		29/04/2005	
0234 ENRIQUEZ Nabil	0	0	15,77	7,86			09/06/2006	11/01/2009	03/07/2006	
0201 FORREST Håvibe	22	0	21,82	13,09			14/09/2005	20/05/2006	30/09/2005	
0250 FRANKK Nils	17	0	19,12	11,47			19/04/2007	06/09/2009	07/05/2007	
0221 GASPARD Elise	0	0	12,80	7,56			03/05/2006	18/01/2009	06/06/2006	
0245 GOMES Maud	13	0			11,83	6,98	27/02/2007	21/11/2009	04/05/2007	
0241 GREENSLADE Elliot	22	0	24,98	14,99			18/12/2006	17/09/2009	06/02/2007	
0255 GREISER Mélissa	10	8	26,54	17,12			11/06/2007	01/12/2009	09/10/2007	
0212 GUSSEN Román	22	0	9,71	5,83			12/13/2005	06/07/2008	22/12/2005	
0208 HALL Hans	18	0	17,85	10,59			10/10/2005	12/09/2005	02/11/2005	
0205 HERRMANN Julien	22	0			13,99	8,39	26/09/2005		30/09/2005	
0238 JAUINAUX Lucie	0	0	18,28	10,97			13/11/2006		05/12/2006	
0249 JOFFROY Elise	14	0	10,38	6,23			06/03/2007	15/11/2009	04/05/2007	
0206 KREMER Victor	14	0	16,28	9,77			27/09/2005	25/04/2006	30/09/2005	
0244 LACROIX Billvine	22	0	16,62	9,97			15/02/2007	04/11/2009	02/03/2007	
0222 LANOUE Mésisse	0	0	20,25	12,15			05/05/2006	26/12/2006	06/06/2006	
0252 LEDAINE Mads	22	0			13,94	7,82	08/05/2007	15/11/2009	31/05/2007	
0251 LEMOS de FREITAS Tom	22	0	21,82	12,97			16/04/2007	11/10/2009	07/05/2007	
0192 MARFANUS Michael	22	0	24,39	14,63			24/01/2005	31/08/2007	03/02/2005	
0248 MELLOR Thomas	10	8			4,87	2,92	09/03/2007	24/04/2008	04/05/2007	
0230 MIGNOLET Amélie	13	9	22,02	13,21			27/09/2006	12/04/2009	02/10/2006	
0239 MIGNON Clara	0	0	12,95	7,77			15/11/2006	15/04/2007	05/12/2006	
0240 OTTERRMANS André	0	0	21,62	12,97			04/12/2006		04/01/2007	
0204 PAULI Victor	17	0	17,84	10,70			14/09/2005		30/09/2005	
0231 PIERACHE Max	0	0	12,45	7,47			03/10/2006		31/10/2006	
0210 RENOTTE Victor	0	0	16,09	9,85			14/02/2006		20/02/2006	
0253 ROELANDS Félix	14	4			11,98	7,19	07/05/2007	31/01/2010	31/05/2007	
0238 SENEZ Antonin	0	0	22,81	13,89			25/09/2006	01/06/2009	02/10/2006	
0223 SIRUGO Renzo	0	0	26,54	17,12			22/05/2006	18/02/2009	06/06/2006	
0256 TADIC Maya	0	18	14,19	8,51			18/06/2007	19/02/2010	09/10/2007	
0254 TOUSSAINT Alice	9	9	19,47	11,68			04/06/2007	31/08/2009	09/10/2007	
0233 TROCH Charlotte	22	0	7,64	4,58			02/10/2006		31/10/2006	
0242 VAN STEENSEL Niki	22	0	10,20	6,12			29/01/2007	09/10/2009	06/02/2007	
0227 WANDFANDE Jules	0	0			17,90	10,74	10/09/2006		02/10/2006	
0243 WILKIVA Lars	22	0	12,25	7,35			26/01/2007	30/10/2009	06/02/2007	
0215 WELN Jules	0	0	9,86	5,92			24/11/2006	13/10/2008	31/01/2006	
0220 WYNSHERDEN Quentin	0	0	17,84	10,70			15/05/2006		06/06/2006	
0102 ZECH ALINE	12	0	7,88	4,81			01/10/2001	30/06/2002	21/03/2002	

6 3 2 1 9 9 9 0 9	2 6 7 0 1 2 1 2
M E L O N	
P A S C A L E	
B E R E N S H E I D E 5 2 / 1 0	
4 0 0 0	B E
L I E G E	
4 8 6 7 1 1 5 0 2	
A N L I S S I	
N A D I N E	
1 3 0 8 0 4	
2 2	0

# Les relevés FESC

Les relevés trimestriels et annuels destinés au Fesc sont édités automatiquement sur base de l'encodage des présences Fesc.

**MODELE 913F**

**FONDS D'EQUIPEMENTS ET DE SERVICES COLLECTIFS**  
Rue de Trèves 70  
1000 Bruxelles  
Tél. 02-237 22 44  
E-mail: Fesc@Rlw-Onafis.Fgov.be

N° de dossier O.N.A.F.T.S.:

**DECLARATION TRIMESTRIELLE DES PRESTATIONS,  
DES RECETTES ET DEPENSES**  
(Cette déclaration est transmise trois fois par exercice, à l'exception du quatrième trimestre)  
**3eme TRIMESTRE 2008**

A renvoyer à l'O.N.A.F.T.S. au plus tard dans les 30 jours suivant le trimestre, **sous peine de forclusion** (31 octobre 2008)

Dénomination du promoteur qui introduit la déclaration et qui occupe le personnel:

CRECHE TEST  
Rue du Parc, 25  
1000 BRUXELLES  
Personne de contact : ..... Tél. : 02/670.12.12  
Fax 02/6730.13.13 E-mail crechetest@skynet.be

I. Relevé des prestations d'accueil (basé sur le détail des données reprises sur le formulaire 912 F bis)

Activité d'accueil	Journées d'accueil					
	Enfants de travailleurs salariés (à détailler au point II)		Autres enfants (ne pas détailler)		Total	
	- 3 heures	+/- 3 heures	- 3 heures	+/- 3 heures	- 3 heures	+/- 3 heures
Accueil extrascolaire: 2,5-12 ans						
Accueil d'enfants malades: 0-12 ans						
Accueil flexible: 0-12 ans	98	110			98	110
Accueil d'urgence: 0-3 ans	69				69	
<b>Total</b>	<b>167</b>	<b>110</b>			<b>167</b>	<b>110</b>

Remarque : Le détail mentionné ci-dessus sera comparé pour justification et approbation avec une copie valable du document 912 F bis annexé, qui devra être remplie lisiblement et correctement pour le trimestre concerné.

2

uniquement pour les journées de présence d'enfants de travailleurs salariés  
(pris pour les enfants dont les parents ou un des parents est employé par le secteur )

Journées d'accueil < 3 heures					
	Famille VIPO	Famille ayant 2 enfants	Famille ayant 3 enfants ou plus	Autres familles = 1 enfant	Total
aire ns					
d'enfants 0-12 ans					
flexible		40	36	22	98
d'urgence		40		29	69
		80	36	51	167

Journées d'accueil >= 3 heures					
	Famille VIPO	Famille ayant 2 enfants	Famille ayant 3 enfants ou plus	Autres familles = 1 enfant	Total
Accueil extrascolaire 2,5-12 ans					
Accueil d'enfants malades 0-12 ans					
Accueil flexible 0-12 ans		44	43	23	110
Accueil d'urgence 0-3 ans					
		44	43	23	110

III. Renseignements concernant l'évolution de l'effectif du personnel durant le trimestre

**Veillez mentionner à la page suivante les mutations et les modifications de l'effectif du personnel survenues durant le trimestre.**

Dossier 9999, DOSSIER DEMO

Date : 17/04/2009 Page 3

Nom et prénom	Date de naissance	Mois : Septembre 2008																														Total					
		Activité d'accueil : Accueil flexible																																			
		1	2	3	4	5	6	7	8	9	10	11	12	13	14	15	16	17	18	19	20	21	22	23	24	25	26	27	28	29	30	1	2				
BLONDEAU Clémence	27/02/2006	1	1	1	1	1				1	1																								6	0	
CALVI Esteban	05/07/2006	1	1	1	1	1				1	1																									16	0
CAM Timothé	03/04/2005	2	2	2	2	2				2	2	2	2	2	2	2	2	2	2	2	2	2	2	2	2	2	2	2	2	2	2	2	2	2	2	0	22
COMTE Simon	14/01/2005	1	1	1	1	1				1	1	1	1	1	1	1	1	1	1	1	1	1	1	1	1	1	1	1	1	1	1	1	1	1	22	0	
DELLIS Gabriel	20/04/2006	2	2	2	2	2				2	2	2	2	2	2	2	2	2	2	2	2	2	2	2	2	2	2	2	2	2	2	2	2	2	0	22	
DUVVIER Tristan	20/12/2004	1	1	1	1	1				1	1	1	1	1	1	1	1	1	1	1	1	1	1	1	1	1	1	1	1	1	1	1	1	1	18	0	
GOMES Maud	21/11/2006	1	1	1	1	1				1	1	1	1	1	1	1	1	1	1	1	1	1	1	1	1	1	1	1	1	1	1	1	1	1	13	0	
GREENSLADE Elliot	17/08/2006	2	2	2	2	2				2	2	2	2	2	2	2	2	2	2	2	2	2	2	2	2	2	2	2	2	2	2	2	2	2	0	22	
HERRMANN Julien	10/03/2005	1	2	2	2	2				2	2	2	2	2	2	2	2	2	2	2	2	2	2	2	2	2	2	2	2	2	2	2	2	1	21		
JOFFROY Elisa	15/11/2006	2	2	2	2	2				2	2	2	2	2	2	2	2	2	2	2	2	2	2	2	2	2	2	2	2	2	2	2	2	0	1		
LACROIX Wilvine	04/11/2006	2	2	2	2	2				2	2	2	2	2	2	2	2	2	2	2	2	2	2	2	2	2	2	2	2	2	2	2	2	0	22		
LEDUNE Mathis	15/11/2006	1	1	1	1	1				1	1	1	1	1	1	1	1	1	1	1	1	1	1	1	1	1	1	1	1	1	1	1	1	1	22	0	
TOTAL 1		6	6	5	6	3	0	0	5	6	5	5	2	0	0	4	5	5	5	2	0	0	4	5	5	5	2	0	0	0	3	4	98				
TOTAL 2		4	6	5	5	5	0	0	5	5	5	5	5	5	0	0	5	5	5	5	5	0	0	5	5	5	5	5	0	0	0	5	5		110		

001

Bambino 3.17

Diverses listes et traitements statistiques destinés à améliorer la gestion de votre structure d'accueil sont disponibles dans le programme, comme les statistiques de fréquentation, la liste des enfants inscrits, la répartition des enfants par date de naissance, la liste des participations financières, la liste des anniversaires, etc.

## Les statistiques de fréquentation

Statistiques de fréquentation réelle de l'année 2007																									
Dossier 0008, 0001 Crèche Test																			Date : 10/04/2009			Page 1			
Semaine		Journées complètes							Demi-journées							Totaux									
N°	Du	Au	Lu	Ma	Me	Je	Ve	Sa	Di	Lu	Ma	Me	Je	Ve	Sa	Di	Lu	Ma	Me	Je	Ve	Sa	Di	=	
1	01/01/2007	07/01/2007		11	16	16	13				3	3	3	5				14	19	19	18			70	
2	08/01/2007	14/01/2007	35	34	20	27	21			2	5	15	5	6			37	39	35	32	27			170	
3	15/01/2007	21/01/2007	32	33	17	27	23			6	5	16	7	3			38	38	33	34	26			169	
4	22/01/2007	28/01/2007	30	29	23	27	22			3	7	9	6	6			33	36	32	33	28			162	
5	29/01/2007	04/02/2007	32	36	21	27	28	1		3	5	14	6	2			35	41	35	33	30	1		175	
6	05/02/2007	11/02/2007	29	31	22	26	27			2	5	14	4	6			31	36	36	30	33			166	
7	12/02/2007	18/02/2007	27	35	23	29	28			6	3	12	7	7			33	38	35	36	35			177	
8	19/02/2007	25/02/2007	20	22	14	18	16			3	8	8	5	3			23	30	22	23	19			117	
9	26/02/2007	04/03/2007	35	35	26	33	27			3	6	13	6	9			38	41	39	39	36			193	
10	05/03/2007	11/03/2007	32	34	25	36	29			5	8	13	5	7			37	42	38	41	36			194	
11	12/03/2007	18/03/2007	35	39	26	35	34			2	7	12	7	5			37	46	38	42	39			202	
12	19/03/2007	25/03/2007	33	38	27	32	32			5	6	15	7	4			38	44	42	39	36			199	
13	26/03/2007	01/04/2007	35	37	26	35	27			2	3	16	4	7			37	40	42	39	34			192	
14	02/04/2007	08/04/2007	22	20	17	20	18			2	4	9	2	4			24	24	26	22	22			118	
15	09/04/2007	15/04/2007		19	18	21	20				2	5	3	2				21	23	24	22			90	
16	16/04/2007	22/04/2007	31	37	28	31	29			4	4	11	9	6			35	41	39	40	35			190	
17	23/04/2007	29/04/2007	36	35	24	34	33			4	5	16	6	5			40	40	40	40	38			198	
18	30/04/2007	06/05/2007	5		31	36	31			2		11	5	5			7		42	41	36			126	
19	07/05/2007	13/05/2007	37	38	26	40	34			3	5	18	4	5			40	43	44	44	39			210	
20	14/05/2007	20/05/2007	37	41	27					3	6	13					40	47	40					127	
21	21/05/2007	27/05/2007	39	42	28	36	30			1	5	13	5	5			40	47	41	41	35			204	
22	28/05/2007	03/06/2007		43	28	34	28				5	13	6	5				48	41	40	33			162	
23	04/06/2007	10/06/2007	29	38	24	36	31			2	1	13	7	8			31	39	37	43	39			189	
24	11/06/2007	17/06/2007	34	40	26	37	37			7	8	15	8	3			41	48	41	45	40			215	
25	18/06/2007	24/06/2007	32	40	29	39	32			4	6	16	3	7			36	46	45	42	39			208	
26	25/06/2007	01/07/2007	36	43	24	37	34			3	3	15	3	6			39	46	39	40	40			204	
27	02/07/2007	08/07/2007	27	28	27	31	25			1	1	3		2			28	29	30	31	27			145	
28	09/07/2007	15/07/2007	28	29	27	32	26					2		1			28	29	29	32	27			145	
29	16/07/2007	22/07/2007	27	28	27	31	25			1	1	3		2			28	29	30	31	27			145	
30	23/07/2007	29/07/2007	28	29	27	32	26					2		1			28	29	29	32	27			145	
31	30/07/2007	05/08/2007	27	28	28	32	25			1	1	3		2			28	29	31	32	27			147	
32	06/08/2007	12/08/2007	28	30	28	33	26					2		1			28	30	30	33	27			148	
33	13/08/2007	19/08/2007	27	28	27	31	24			1	1	3		2			28	29	30	31	26			144	
34	20/08/2007	26/08/2007	27	29	27	32	25					2		1			27	29	29	32	26			143	
35	27/08/2007	02/09/2007	26	28	27	31	24			1	1	3		2			27	29	30	31	26			143	
36	03/09/2007	09/09/2007																							0
37	10/09/2007	16/09/2007																							0
38	17/09/2007	23/09/2007																							0
39	24/09/2007	30/09/2007																							0
40	01/10/2007	07/10/2007																							0
41	08/10/2007	14/10/2007																							0
42	15/10/2007	21/10/2007																							0
43	22/10/2007	28/10/2007																							0
44	29/10/2007	04/11/2007																							0
45	05/11/2007	11/11/2007																							0
46	12/11/2007	18/11/2007																							0
47	19/11/2007	25/11/2007																							0
48	26/11/2007	02/12/2007																							0
49	03/12/2007	09/12/2007																							0
50	10/12/2007	16/12/2007																							0
51	17/12/2007	23/12/2007																							0
52	24/12/2007	30/12/2007																							0
53	31/12/2007	06/01/2008																							0
TOTAL			958	1107	861	1054	910	1	0	82	130	351	133	145	0	0	1040	1237	1212	1187	1055	1	0	5732	
MOYENNE			18,1	20,9	16,2	19,9	17,2	0,0	0,0	1,5	2,5	6,6	2,5	2,7	0,0	0,0	19,6	23,3	22,9	22,4	19,9	0,0	0,0	108,2	

## La liste des enfants inscrits

Liste des enfants inscrits entre le 01/01/2008 et le 30/10/2008						
Dossier 0008, 0001 Crèche Test				Date : 10/04/2009 Page 1		
	Enfant	Entré le	Sorti le	Age au 30/10/2008		
				- 3 ans	3 ans et +	
0194	ANFOSSI Naina	13/08/2004	17/01/2005		X	
0192	MARINUS Michaël	31/08/2004	24/01/2005		X	
0197	DUHAUT Axelle	16/10/2004	28/02/2005		X	
0199	DUVIVIER Tristan	20/12/2004	05/04/2005		X	
0198	COMTE Simon	14/01/2005	25/04/2005		X	
0202	CAM Timothé	03/04/2005	12/09/2005		X	
0201	FORREST Héloïse	20/05/2005	14/09/2005		X	
0204	PAULI Victor	25/02/2005	14/09/2005		X	
0205	HERRMANN Julien	10/03/2005	26/09/2005		X	
0206	KREMER Victor	25/04/2005	27/09/2005		X	
0208	HAJJI Harris	12/05/2005	10/10/2005		X	
0207	BINOT Céleste	01/06/2005	11/10/2005		X	
0210	BERTRAND Rosalie	25/04/2005	21/10/2005		X	
0209	BERTRAND Anaïs	25/04/2005	21/11/2005		X	
0211	DELVILLE Garance	04/06/2005	29/11/2005		X	
0212	GUISEN Romain	06/07/2005	12/12/2005		X	
0214	de WALQUE Caroline	06/09/2005	23/01/2006		X	
0215	WEIJN Jules	13/10/2005	24/01/2006		X	
0218	RENOTTE Victor	12/07/2005	14/02/2006		X	
0219	De Battice Yonel	15/08/2005	20/02/2006		X	
0221	GASPARD Eline	18/01/2006	03/05/2006	X		
0222	LANOVE Matisse	26/12/2005	05/05/2006	X		
0220	WYNGAERDEN Quentin	11/12/2005	15/05/2006	X		
0223	SIRUGO Renzo	18/02/2006	22/05/2006	X		
0224	ENRIQUEZ Naïvi	11/01/2006	09/06/2006	X		
0229	BOSSUYT Maéva	14/07/2004	01/09/2006		X	
0225	BERRYER Jack	17/03/2006	18/09/2006	X		
0227	VANBRANDE Jules	21/04/2006	18/09/2006	X		
0228	SENEZ Antonin	01/06/2006	25/09/2006	X		
0230	MIGNOLET Amalia	12/04/2006	27/09/2006	X		
0233	TROCH Charlotte	27/09/2006	02/10/2006	X		
0231	PIERACHE Max	04/11/2005	03/10/2006	X		
0232	DELLIS Gabriel	20/04/2006	04/10/2006	X		
0234	CALVI Esteban	05/07/2006	16/10/2006	X		
0235	de PATOUL Margaux	27/05/2006	16/10/2006	X		
0236	DEMARCHE Lou	11/06/2006	06/11/2006	X		
0238	JAUNIAUX Lucie	11/08/2006	13/11/2006	X		
0239	MIGNON Clara	03/10/2004	15/11/2006		X	
0240	OTTERMANS Ambre	24/05/2006	04/12/2006	X		
0241	GREENSLADE Elliot	17/08/2006	18/12/2006	X		
0243	VILHALVA Lara	30/10/2006	26/01/2007	X		
0242	VAN STEENSEL Niki	09/10/2006	29/01/2007	X		
0244	LACROIX Wilvine	04/11/2006	15/02/2007	X		
0247	BLONDEAU Clémence	27/02/2006	26/02/2007	X		
0245	GOMES Maud	21/11/2006	27/02/2007	X		
0246	CLEMENT Anna	04/09/2006	05/03/2007	X		
0248	JOFFROY Elisa	15/11/2006	06/03/2007	X		
0249	MELLOR Martin	09/12/2006	09/03/2007	X		
0251	LEMOS de FREITAS Tom	11/10/2006	16/04/2007	X		
0250	FRANCKX Naïs	08/08/2006	19/04/2007	X		
0253	ROELANDS Félix	31/01/2007	07/05/2007	X		
0252	LEDUNE Matis	15/11/2006	08/05/2007	X		
0254	TOUSSAINT Alice	17/12/2006	04/06/2007	X		
0255	GRETSER Mélissa	01/12/2006	11/06/2007	X		
0256	TADIC Maya	19/02/2007	18/06/2007	X		

33 22

## La répartition des présences par catégorie d'âge

**Répartition des présences par catégorie**

Sélections

Période à parcourir : de 01-2002 à 12-2002

Catégorie 1 : de 0 à 9

Catégorie 2 : de 9 à 18

Catégorie 3 : de 18 à 36

Type de code :

Codes présences

Codes absences

Répartition des journées de présence par catégorie

	Code présence	Catégorie 1	Catégorie 2	Catégorie 3
1	UNE DEMI-JOURNEE	77	112	637
2	UNE JOURNEE	457	1585	1567
Total		534	1697	2204

Calculer Fermer

## La répartition des présences par date de naissance

**Répartition des enfants par date de naissance**

Sélections

Nombre d'enfants ayant été présent au moins un jour en 2008

Ces chiffres sont à reporter manuellement sur le rapport d'activité ONE du quatrième trimestre.

Calculer

Répartition des enfants par date de naissance

Année de naissance	Nombre d'enfants
2008	3
2007	53
2006	62
2005	29
Total	147

Imprimante...  Prévisualisation Imprimer Annuler

Imprimante sélectionnée : Brother HL-7050 series

## La répartition des présences par catégorie de tarif

**Répartition des enfants par catégorie de tarif** [X]

Sélections

Période à parcourir : de 01-2008 à 12-2008

Nombre de catégories 6 Intervalle 5,00

Calculer

Répartition des journées de présence par catégorie

Tarif	Nbre enf.	%
Tarif jusqu'à 5,00 EUR	25	17,0
Tarif de 5,00+ à 10,00 EUR	21	14,3
Tarif de 10,00+ à 15,00 EUR	33	22,4
Tarif de 15,00+ à 20,00 EUR	38	25,9
Tarif de 20,00+ à 25,00 EUR	19	12,9
Tarif supérieur à 25,00 EUR	11	7,5
Total		147

Imprimante...  Prévisualisation Imprimer Annuler

Imprimante sélectionnée : Brother HL-7050 series

## Les listes paramétrables

En plus des états édités standards, le gestionnaire doit pouvoir définir une série de rapports plus spécifiques à son entité.

C'est le but des **listes paramétrables**.

Celles-ci donnent à l'utilisateur final non informaticien la possibilité de créer et de générer lui-même une série de listes en reprenant les informations comprises dans les différents fichiers de l'application **Bambino**. Une option permet d'exporter ces données vers Excel.

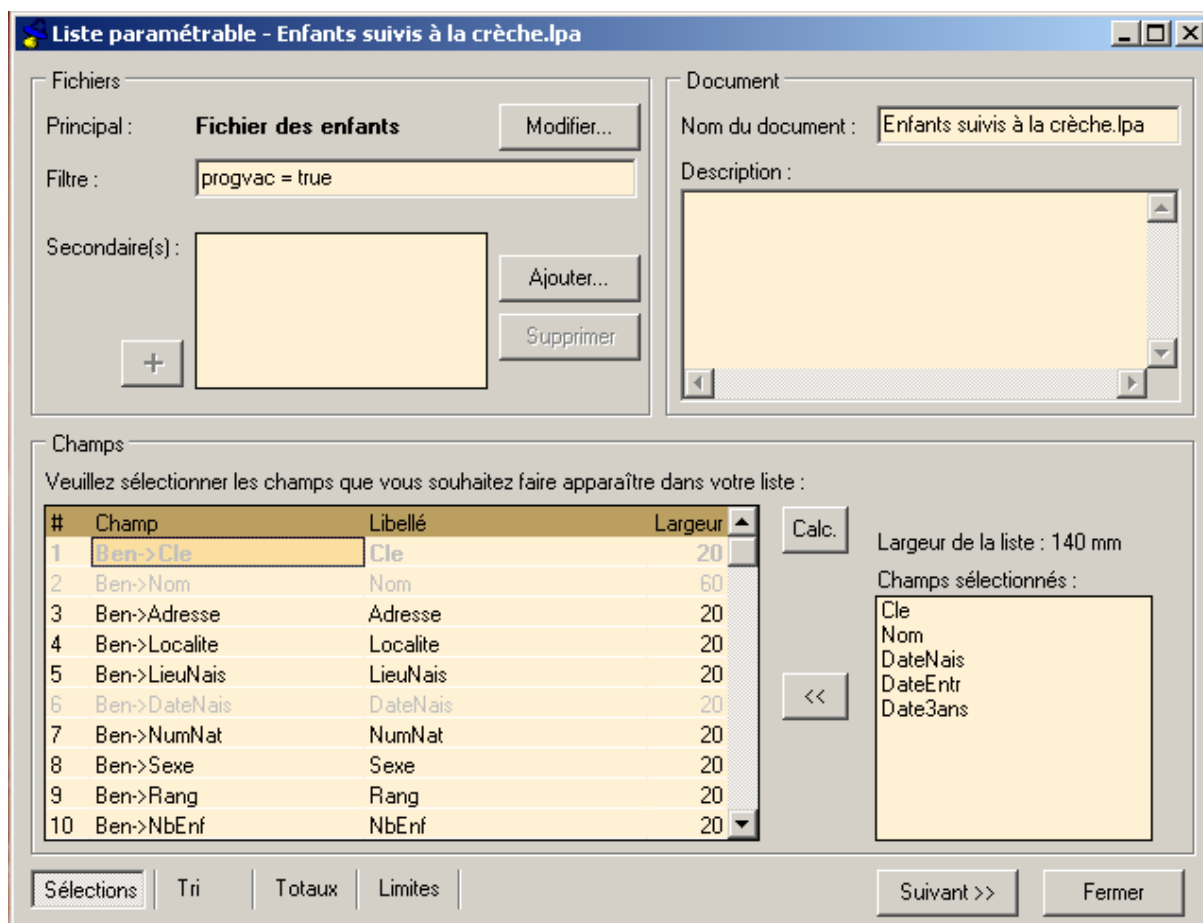

Exemple de liste paramétrable : liste des enfants qui suivent le programme de vaccination de la crèche.

Enfants suivis à la crèche.lpa				
Dossier 9998, crèche pour descriptif				
Date : 22/12/2009 Page 1				
Cle	Nom	DateNais	DateEntr	Date3ans
1234	LENAERTS STEPHANE	14/01/2007	16/04/2007	01/01/2010
1250	MERKEN ISABELLE	19/01/2007	18/06/2007	01/12/2009
1239	DEJARDIN XAVIER	23/01/2007	29/05/2007	01/01/2010
1242	LEFEVRE ARTHUR	05/03/2007	28/06/2007	01/12/2009
1340	KEUTIENS LUC	20/04/2007	03/09/2007	01/04/2010
1352	LAFFINEUR JIRY	14/05/2007	03/09/2007	
1331	DOSSIN EMILIE	22/05/2007	03/09/2007	22/05/2010
1347	DE BUISSERET NICOLAS	11/06/2007	01/10/2007	01/06/2010
1254	MOLIE FLORIAN	27/06/2007	25/02/2008	27/06/2010
1354	DENIS CATHERINE	01/08/2007	01/11/2007	01/08/2010
1374	BARRA SAMIA	13/08/2007	07/01/2008	
1362	SAUVAGE NOA	19/08/2007	07/01/2008	01/08/2011
1356	GALICA ELISABETH	07/09/2007	16/01/2008	01/09/2010
1364	MOUREAU CAROLINE	02/10/2007	11/01/2008	01/10/2010
1370	CHARLIER CLAUDE	11/10/2007	10/03/2008	11/10/2010
1366	HELIN JEAN-MICHEL	21/10/2007	07/01/2008	01/10/2010

Nombre de lignes éditées : 16

Expression de filtre : progrvac = true

Limites : Champ "DateNais" de 01/01/2007 à 31/12/2007

DDI TEST

Liste paramétrable Bambino 3.28

Toutes les listes médicales sont obtenues à partir de l'encodage des vaccins et consultations médicales dans les fiches des enfants. La gestion médicale fait l'objet d'un module optionnel.

## La liste de vaccination

**Liste de vaccination** X

Sélections

Dates limites comprises entre le  et le

Ne pas tenir compte des dates d'entrée et de sortie de l'enfant

Editer les  Vaccins  Exécutés  Enfants suivis à la crèche  
 Tests  Non exécutés  Enfants non suivis à la crèche

Enfants

Classement :

Par code De  ...  
 Par nom à  ...  
 Par date de naissance

>  Prévisualisation

Imprimante sélectionnée : Brother HL-7050 series

Liste de vaccination					
Dossier 9998, crèche					Date : 11/05/2010 Page 1
Enfant	Vaccin/Test	D. limite	D. exéc.	Prestataire	Résultat
1266 HENRARD PASCAL	13/07/2006	V INFANRIX HEXA 4	13/01/2008	07/11/2007	CONSULTATION NOURRIS
1301 PEROT NADINE	27/07/2006	V DTP+POLIO rappel	27/01/2008	24/01/2008	PEDIATRE PRIVE
1318 DECKERS ULRICH	17/08/2006	V MENJUGATE	17/02/2008	18/10/2007	PEDIATRE PRIVE
1310 COLIGNON FABRICE	18/08/2006	V INFANRIX HEXA 4	18/02/2008	07/11/2007	PEDIATRE PRIVE
		V MENJUGATE	18/02/2008	27/08/2007	PEDIATRE PRIVE
1307 MIEVERS RAMONA	19/08/2006	V INFANRIX HEXA 4	19/02/2008	31/01/2008	PEDIATRE PRIVE
1306 GEORGES YVES	22/08/2006	V INFANRIX HEXA 4	22/02/2008	23/11/2007	PEDIATRE PRIVE
1257 VERRECHT MICHAEL	16/10/2006	V INFANRIX HEXA 4	16/02/2008	12/02/2008	PEDIATRE CRECHE
1260 VANDELVELDE JEAN	01/12/2006	V INFANRIX HEXA 4	01/01/2008	15/01/2008	PEDIATRE PRIVE
1232 LEGROS GABY	06/12/2006	V INFANRIX HEXA 4	06/01/2008	17/01/2008	PEDIATRE PRIVE
1235 RUFIN BENEDICTE	09/12/2006	V INFANRIX HEXA 4	09/01/2008	11/01/2008	PEDIATRE PRIVE
		V PREVENAR 3	11/01/2008	11/01/2008	PEDIATRE PRIVE
1335 SERRADURA STEFAN	14/12/2006	V INFANRIX HEXA 4	14/01/2008	X 18/03/2008	PEDIATRE CRECHE
		V PREVENAR 3	14/01/2008	X 18/03/2008	PEDIATRE CRECHE
1346 DAUSSOGNE NATHALIE	16/12/2006	V INFANRIX HEXA 4	16/01/2008	X 11/03/2008	PEDIATRE PRIVE
1240 MALCHUS NATHALIE	02/01/2007	V R.R.O. 1	02/01/2008	28/12/2008	PEDIATRE PRIVE
		V INFANRIX HEXA 4	02/02/2008	28/03/2008	PEDIATRE PRIVE
1243 MOUREAU FABRICE	10/01/2007	V R.R.O. 1	10/01/2008	11/04/2008	PEDIATRE PRIVE
		V PREVENAR 3	10/02/2008	11/04/2008	PEDIATRE PRIVE
1234 LENAERTS STEPHANE	14/01/2007	V MENJUGATE	14/01/2008	X 24/01/2008	CONSULTATION NOURRIS
		V R.R.O. 1	14/01/2008	X 24/01/2008	CONSULTATION NOURRIS
1250 MERKEN ISABELLE	19/01/2007	V MENJUGATE	19/01/2008	X 04/03/2008	PEDIATRE CRECHE
		V PREVENAR 3	19/01/2008	X 08/04/2008	PEDIATRE CRECHE
		V R.R.O. 1	19/01/2008	X 04/03/2008	PEDIATRE CRECHE
		V INFANRIX HEXA 4	19/02/2008	X 08/04/2008	PEDIATRE CRECHE
1239 DEJARDIN XAVIER	23/01/2007	V MENJUGATE	23/01/2008	X 01/02/2008	PEDIATRE CRECHE
		V R.R.O. 1	23/01/2008	X 01/02/2008	PEDIATRE CRECHE
		V INFANRIX HEXA 4	23/02/2008	X 08/04/2008	PEDIATRE CRECHE
		V PREVENAR 3	23/02/2008	X 08/04/2006	PEDIATRE CRECHE
1262 GALERE PASCALE	27/01/2007	V MENJUGATE	27/01/2008	18/06/2008	PEDIATRE CRECHE
		V R.R.O. 1	27/01/2008	18/06/2008	PEDIATRE CRECHE
		V INFANRIX HEXA 4	27/02/2008	05/11/2008	PEDIATRE PRIVE
		V PREVENAR 3	27/02/2008	05/11/2008	PEDIATRE PRIVE
1233 ROYEN GENEVIEVE	02/02/2007	V MENJUGATE	02/02/2008	25/03/2008	PEDIATRE PRIVE
		V R.R.O. 1	02/02/2008	25/03/2008	PEDIATRE PRIVE
1363 RISENARD LAURENT	08/09/2007	V INFANRIX HEXA 3	25/02/2008	25/02/2008	PEDIATRE PRIVE
1365 BASTIN FLORENCE	22/09/2007	V INFANRIX HEXA 3	22/01/2008	21/02/2008	PEDIATRE PRIVE
		V ROTARIX2	22/01/2008	17/01/2008	PEDIATRE PRIVE
1360 CABAY SABINE	26/09/2007	V INFANRIX HEXA 3	26/01/2008	25/04/2008	PEDIATRE PRIVE
1364 MOUREAU CAROLINE	02/10/2007	V INFANRIX HEXA 3	02/02/2008	X 08/04/2008	PEDIATRE CRECHE
		V ROTARIX2	02/02/2008	X 08/04/2008	PEDIATRE CRECHE
1373 PISCICELLI SONIA	11/10/2007	V INFANRIX HEXA 2	11/01/2008	06/02/2008	PEDIATRE PRIVE
		V PREVENAR 2	11/01/2008	30/06/2008	PEDIATRE PRIVE
		V INFANRIX HEXA 3	11/02/2008	06/03/2008	PEDIATRE PRIVE
1366 HELIN JEAN-MICHEL	21/10/2007	V INFANRIX HEXA 2	21/01/2008	X 12/02/2008	PEDIATRE CRECHE
		V PREVENAR 2	21/01/2008	X 01/04/2008	PEDIATRE CRECHE
		V INFANRIX HEXA 3	21/02/2008	X 01/04/2008	PEDIATRE CRECHE
		V ROTARIX2	21/02/2008	X 12/02/2008	PEDIATRE PRIVE

## L'échéancier vaccins

**Echéancier de vaccination**

Sélections  
 Période de référence : 01-2009

Editer les :  Vaccins    Editer les :  Exécutés     Enfants suivis à la crèche  
 Tests     Non exécutés     Enfants non suivis à la crèche  
 Editer même si la date est en dehors de la période de présence de l'enfant dans la crèche

Enfants  
 Classement :  
 Par code    De : 24/04/1995  
 Par nom    à : 04/01/2010  
 Par date de naissance

Imprimante... >     Prévisualisation    Imprimer    Annuler

Imprimante sélectionnée : hp deskjet 6122 series

## Echéancier de vaccination

Dossier 9998, crèche pour descriptif

Date : 17/05/2010 Page 1

Enfant	Vaccin/Test	Prestataire	...	12/2008	01/2009	02/2009	03/2009	04/2009	05/2009	06/2009	...
1352 LAFFINEUR JIRY	14/05/2007 X V ROTARIX2		14/09/2007								
1356 GALICA ELISABETH	07/09/2007 X V MENUJGATE		07/09/2008								
	X V R.R.O. 1		07/09/2008								
	X V INFANRIX HEXA 4		07/10/2008								
	X V PREVENAR 3		07/10/2008								
1365 BASTIN FLORENCE	22/09/2007 V INFANRIX HEXA 4		22/10/2008								
	V PREVENAR 3		22/10/2008								
1360 CABAY SABINE	26/09/2007 V ROTARIX2		26/01/2008								
	V MENUJGATE		26/09/2008								
	V R.R.O. 1		26/09/2008								
	V INFANRIX HEXA 4		26/10/2008								
	V PREVENAR 3		26/10/2008								
1370 CHARLIER CLAUDE	11/10/2007 X V MENUJGATE		11/10/2008								
	X V INFANRIX HEXA 4		11/11/2008								
	X V PNEUMOCOQUE3		11/11/2008								
1373 PISCICELLI SONIA	11/10/2007 V ROTARIX2		11/02/2008								
	V MENUJGATE		11/10/2008								
	V R.R.O. 1		11/10/2008								
	V INFANRIX HEXA 4		11/11/2008								
	V PREVENAR 3		11/11/2008								
1461 GRIGNARD BERANGERE	23/03/2008 V MENUJGATE						23/03/2009				
	V R.R.O. 1						23/03/2009				
	V INFANRIX HEXA 4							23/04/2009			
	V PREVENAR 3							23/04/2009			
1379 LECHAT ERIC	10/04/2008 X V MENUJGATE							10/04/2009			
	X V R.R.O. 1							10/04/2009			
	X V INFANRIX HEXA 4								10/05/2009		
	X V PREVENAR 3								10/05/2009		
1493 DELRUELLE LAURENT	19/04/2008 X V PREVENAR 3									19/05/2009	
1443 MOUREAU CAROLINE	23/04/2008 V PREVENAR 3									23/05/2009	
1411 CALLEN HELOISE	25/04/2008 X V MENUJGATE							25/04/2009			
	X V PREVENAR 3									25/05/2009	
1412 SIQUET MAXIME	29/04/2008 X V MENUJGATE							29/04/2009			
	X V INFANRIX HEXA 4									29/05/2009	
	X V PREVENAR 3									29/05/2009	
1413 VERLAINNE GINA	05/05/2008 X V MENUJGATE									05/05/2009	
	X V R.R.O. 1									05/05/2009	
	X V INFANRIX HEXA 4										05/06/2009

# La liste des consultations médicales

**Liste des consultations médicales**

Sélections  
 Consultations comprises entre le  et le

Editer les  Exécutés  Enfants suivis à la crèche  
 Non exécutés  Enfants non suivis à la crèche

>  Prévisualisation

Imprimante sélectionnée : hp deskjet 6122 series

## Liste des consultations médicales

Dossier 9998, crèche pour descriptif

Date : 17/05/2010 Page 1

Enfant	Exécutée le	Prestataire	Commentaire	Poids	Taille	P.Cr.
<b>*** Consultation du 5 janvier 2009</b>						
1379 LECHAT ERIC	10/04/2008	X 05/01/2009	PEDIATRE CRECHE		8,620	0,0
1397 GUIOT MATHILDE	28/05/2008	X 05/01/2009	PEDIATRE CRECHE		9,170	0,0
1411 CALLEN HELOISE	25/04/2008	X 05/01/2009	PEDIATRE CRECHE		7,330	0,0
<b>Nombre d'enfants : 3</b>						
<b>*** Consultation du 12 janvier 2009</b>						
1379 LECHAT ERIC	10/04/2008	X 12/01/2009	PEDIATRE CRECHE		9,030	0,0
1397 GUIOT MATHILDE	28/05/2008	X 12/01/2009	PEDIATRE CRECHE		9,370	0,0
1411 CALLEN HELOISE	25/04/2008	X 12/01/2009	PEDIATRE CRECHE		7,270	0,0
<b>Nombre d'enfants : 3</b>						
<b>*** Consultation du 15 janvier 2009</b>						
1014 GRANDRY MONA	30/07/2006	X 15/01/2009	PEDIATRE CRECHE		15,500	90,0
1254 MOLIE FLORIAN	27/06/2007	X 15/01/2009	PEDIATRE CRECHE		12,210	82,5
1331 DOSSIN EMILIE	22/05/2007	X 15/01/2009	PEDIATRE CRECHE		11,860	80,5
1340 KEUTIENS LUC	20/04/2007	X 15/01/2009	PEDIATRE CRECHE		11,120	81,0
1352 LAFFINEUR JIRY	14/05/2007	X 15/01/2009	PEDIATRE CRECHE		10,190	81,0
1354 DENIS CATHERINE	01/08/2007	X 15/01/2009	PEDIATRE CRECHE		9,090	79,0
<b>Nombre d'enfants : 6</b>						
<b>*** Consultation du 18 janvier 2009</b>						
1374 BARRA SAMIA	13/08/2007	X 18/01/2009	PEDIATRE CRECHE		10,980	79,5
<b>Nombre d'enfants : 1</b>						
<b>*** Consultation du 19 janvier 2009</b>						
1379 LECHAT ERIC	10/04/2008	X 19/01/2009	PEDIATRE CRECHE		8,760	0,0
1397 GUIOT MATHILDE	28/05/2008	X 19/01/2009	PEDIATRE CRECHE		9,470	0,0
<b>Nombre d'enfants : 2</b>						
<b>*** Consultation du 26 janvier 2009</b>						
1379 LECHAT ERIC	10/04/2008	X 26/01/2009	PEDIATRE CRECHE		8,930	75,0
1397 GUIOT MATHILDE	28/05/2008	X 26/01/2009	PEDIATRE CRECHE		9,280	72,0
1411 CALLEN HELOISE	25/04/2008	X 26/01/2009	PEDIATRE CRECHE		7,570	68,0
<b>Nombre d'enfants : 3</b>						
<b>*** Consultation du 30 janvier 2009</b>						
1239 DEJARDIN XAVIER	23/01/2007	X 30/01/2009	PEDIATRE CRECHE		11,600	83,5
1250 MERKEN ISABELLE	19/01/2007	X 30/01/2009	PEDIATRE CRECHE		12,600	85,5
1335 SERRADURA STEFAN	14/12/2006	X 30/01/2009	PEDIATRE CRECHE		13,800	89,5
1356 GALICA ELISABETH	07/09/2007	X 30/01/2009	PEDIATRE CRECHE		8,900	75,5
1362 SAUVAGE NOA	19/08/2007	X 30/01/2009	PEDIATRE CRECHE		11,190	82,0
1364 MOUREAU CAROLINE	02/10/2007	X 30/01/2009	PEDIATRE CRECHE		13,040	79,0
1370 CHARLIER CLAUDE	11/10/2007	X 30/01/2009	PEDIATRE CRECHE		9,580	77,5

## La société DDI

---

### ◆ Proximité

**Développement & Distribution Informatique SA** est une société wallonne qui a su préserver sa dimension humaine, en développant des liens personnalisés avec sa clientèle. La qualité du service n'est pas un vain mot !

### ◆ Dialogue

Chez nous, aucun revendeur intermédiaire : **vous êtes en contact direct avec les concepteurs des logiciels**. Vous êtes donc certain de recevoir des réponses rapides et fiables. Et vos suggestions sont toujours les bienvenues ...

### ◆ Expérience

Nos solutions logicielles sont le fruit de nombreuses années d'expérience, **en contact étroit avec nos clients** afin de coller au plus près à leur réalité administrative.

### ◆ Service

Nous assurons le service après-vente dans le cadre de nos contrats de maintenance; Ceux-ci garantissent une intervention rapide (par téléphone, e-mail, fax ou échange de zip ou cd-rom), une adaptation constante à la législation, une ouverture vers l'avenir (mises à jour) et une protection de votre investissement en vous assurant la portabilité des logiciels et des données sur le prochain matériel informatique que vous acquérez.

## DDI c'est aussi

---

### Un package pour le non-marchand

Nos solutions prennent en charge la gestion administrative complète de ces institutions (signalétique complet des bénéficiaires, encodage des présences et suppléments, édition automatique des factures, des relevés légaux, des attestations fiscales ...):

- **Bambino** : gestion de crèche, MCAE, accueillantes conventionnées
- **Accueils extrascolaires**
- **Institutions AWIPH**  
(ETA, SRJ,,SAJJ,SAJJNS,SRA,SRNA,SAJA,français)
- **Maisons d'accueil** et maisons maternelles
- **Centres de réadaptation fonctionnelle**
- **Centres d'aide à la jeunesse ...**

Outre la gestion administrative, nous proposons différents outils et fonctions d'assistance, tels que les listes paramétrables, la gestion des trajets pour les véhicules de ramassage, la gestion des dossiers médicaux, la gestion des dons ...

### Un package comptable

- **Audit 3000**, logiciel multidossiers et multi-utilisateurs, s'intègre facilement et rapidement dans l'organisation des entreprises et des bureaux comptables. Il effectue tous les traitements légaux d'une gestion comptable, permet la répartition des comptes par code analytique sur plusieurs niveaux et assure de manière automatique les traitements de début et de fin d'exercice, ainsi que l'établissement du bilan.  
**Audit 3000** englobe les comptabilités régulière, **analytique** et **budgétaire**, ainsi que la gestion des **amortissements**, des **honoraires** et les **liaisons bancaires**.
- **GRC**, le compagnon incontournable d'Audit 3000 pour la gestion efficace de vos clients et prospects : liste de tâches par utilisateur, actions de suivi, courriers automatisés ...

### Une gestion du personnel

- **Soprano**, logiciel multisociétés, effectue tous les traitements légaux de la gestion des salaires (privé et public), permet la répartition de la charge salariale (par code analytique et par département), l'établissement de la déclaration ONSS, du bilan social et des relevés 325 et 281 (Belcotax), de documents sociaux (C4,C3.2 ...)
- **Presto** aborde les pointages horaires et analytiques, et toutes les données qui servent à l'établissement de la paie